人民日报社主管主办
证券时报社出版
证券市场信息披露媒体

2026年1月 12 星期一
今日20版 第9573期
A叠12版 B叠8版

证券时报
SECURITIES TIMES

证券时报网 www.stcn.com
中国资本市场信息披露平台
证券时报客户端 证券时报官微 券商中国
e公司 数据宝 全景网 新财富杂志

习近平复信美国青少年教育交流团访华师生

新华社北京1月11日电 1月7日，国家主席习近平复信由美国佛罗里达州迈阿密钻石领航学院、佛罗里达大学、迈阿密戴德学院组成的青少年教育交流团访华师生。

习近平表示，很高兴得知交流团师生在中国度过了一段愉快又充满收获的旅程，感受到你们对中华文化的浓厚兴趣和真挚情感。

习近平指出，中美关系的希望在人民、未来在青年。“5年邀请5万名美国青少年来华交流学习”倡议启动以来，有超过4万名美国青少年积极参与，为他们认识真实的中国打开了一扇窗，为赓续两国人民友谊搭建起一座桥。这充分说明，开展友好交流合作是中美两国民心所向。期待更多美国青少年加入到中美友好事业中来，做两国友好的新一代使者，为增进中美人文交往和推动双边关系发展作出更大贡献。

近日，美国青少年教育交流团访华师生致信习近平主席，回顾2025年10月访华经历，感谢习近平主席提出的“5年5万”倡议为加强两国青少年相互理解提供了宝贵机会。

证监会：合力推动中长期资金进一步提高入市规模比例

纵深推进科创板、创业板改革，推动优化私募股权创投“募、投、管、退”循环

证券时报记者 程丹 贺觉渊

1月11日，证监会副主席陈华平在参加第30届中国资本市场论坛时表示，证监会将持续深化投融资综合改革，不断提高制度包容性、适应性，更好推动资本市场实现质的有效提升和量的合理增长。

陈华平指出，证监会围绕进一步深化投融资综合改革，健全资本市场功能，推出了一系列改革举措，在监管实践中不断深化对投融资协调的认识。促进投融资功能协调必须深入研究其丰富内涵和运行机制，必须牢牢抓住提高上市公司质量这个关键，必须把保护中小投资者合法权益作为重中之重，必须把握好当前难得的发展机遇。从我国看，A股投资者已超过2.5亿，95%以上都是中小投资者，要针对性做好制度设计、产品创设、权利救济等工作，将投资者保护贯穿于监管的各环节全流程，持续营造公开、公平、公正的市场环境。

陈华平介绍，我国资本市场投融资协调发展的基础不断巩固，新“国九条”和资本市场“1+N”政策体系落地见效。

具体来看，推动中长期资金入市实现突破性进展。截至2025年末，各类中长期资金合计持有A股流通市值约为23万亿元，较年初增长36%。权益类基金规模由去年初的8.4万亿元增长到约11万亿元，发展明显加快。加大对新质生产力的支持服务力度，证监会深化两创板改革，资本市场科技含量不断提升，2025年电子行业总市值已超过银行板块，成为A股第一大行业，A股市值前50名的公司中，科技企业从5年前的18家增加至目前的24家。推动上市公司提升投资价值，重点是强化政策引导和制度约束，督促上市公司加大分红力度，用真金白银回报投资者。2025年A股上市公司现金分红2.55万亿元，再创历史新高，是同期IPO和再融资规模的两倍，越来越多的公司一年多次分红，在春节前分红。“并购六条”以及配套制度的落地，支持上市公司做优做强，2025年全市场披露的重大资产重组超过200单，活跃度明显提升。维护市场三公原则，及时回应投资者关切，健全股份减持、量化交易等制度机制。2024年以来，证监会累计查办财务造假案件159起，有43起案件涉及的大股东和实控人被严肃追责。美尚生态、锦州港等多起特别代表人诉讼案件取得了重大进展，有力支持了投资者依法维权。

陈华平指出，证监会将持续深化投融资综合改革，不断提高制度包容性、适应性，更好推动资本市场实现质的有效提升和量的合理增长。

一是持续完善长钱长投的制度环境。合力推动各类中长期资金进一步提高入市规模比例，丰富适配长期投资的产品和风险管理工具，优化合格境外投资者等制度安排，让各类资金愿意来、留得住、发展得好。

二是不断增强对科技创新企业服务的精准性、有效性。纵深推进科创板、创业板改革，深化再融资改革，加快健全多层次资本市场体系，推动优化私募股权创投“募、投、管、退”循环，增强对科技创新企业的全生命周期服务能力。 下转A2版>>

证券时报2025年四季度经济学家问卷调查显示

经济预期进一步改善 看好2026年A股表现

证券时报记者 贺觉渊 孙璐璐 江聃

近期，证券时报发起“时报经济眼：2025年四季度经济学家问卷调查”，受访者包括政府部门、研究机构、知名院校的权威经济学家。

本期问卷邀请受访经济学家回顾2025年经济运行，展望2026年中国经济金融形势，为下一阶段宏观政策施策建言。截至1月8日，共收集到61份答卷。人员构成上，受访者有35人来自金融机构，6人来自政府部门，20人来自高校、智库以及非金融企业。

调查结果显示，受访经济学家对未来中国经济的预期进一步改善，“稳”成为受访者谈及今年经济形势预期的高频词。多数受访者预计今年国际经贸形势对经济影响可控，我国物价水平将有所回升。受访者对今年股市景气度的整体预期偏积极，A股成为过半数受访者看好的大类资产。受访者建议在新的一年谋划更多稳楼市增量政策，可考虑建立全国性存量住房收购基金、继续降低存量房贷利率等举措。

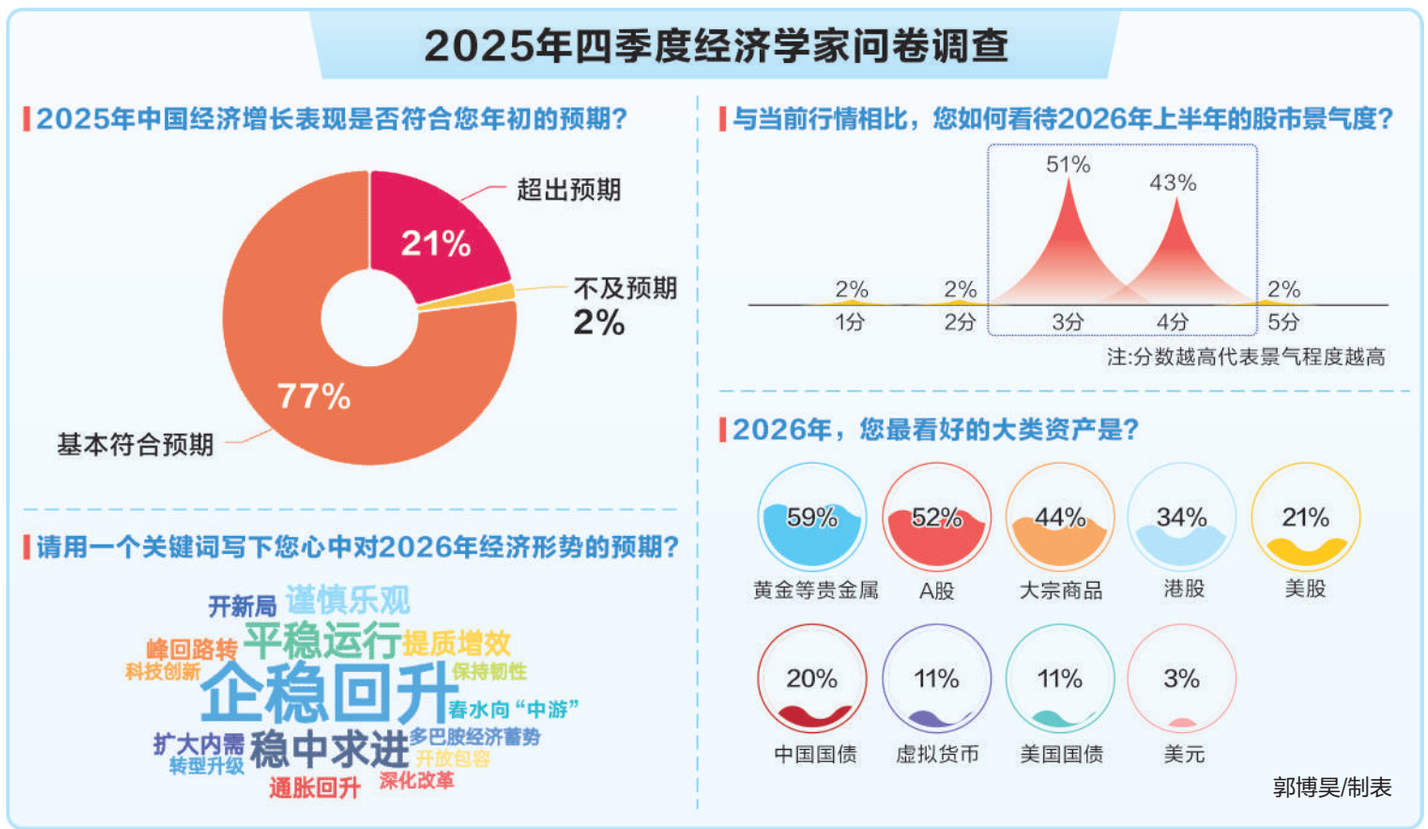

郭博昊/制表

对中国经济预期持续改善 预计国际经贸形势影响可控

过去一年，中国经济顶压前行、向新向优发展，展现强大韧性和活力。中央财办有关负责同志指出，预计2025年全年经济增长5%左右，经济总量有望达到140万亿元左右。本期调查中，超七成（77%）受访经济学家认为，过去一年中国经济增长表现基本符合年初预期，还有21%的受访者表示超出预期。

新的一年，中国经济基础稳、优势多、韧性强、潜能大等长期向好的支撑条件和基本趋势没有改变。根据问卷结果编制的2026年一季度“证券时报经济预期热度指数”较上季度上升3.47个百分点。目前，“证券时报经济预期热度指数”已连续三个季度环比上行，显示出受访者对未来中国经济的预期持续改善。

好的开始是成功的一半。2026年是“十五五”规划开局之年，做好经济发展工作意义重大。本期调查中，受访者纷纷写下对2026年经济形势预期的关键词。从结果看，“稳”是受访者对2026年中国经济的普遍共识——“稳”字在全部回答中出现频率最高，累计出现24次，涉及词条包括“企稳回升”“平稳运行”“稳中求进”等。部分受访者还提及“提质增效”“科技创新”“通胀温和回升”等。

从外部环境看，国际经贸形势自2025年下半年以来有所缓和，但未来不确定性依然较大。 下转A2版>>

时报经济眼

从CES看中国AI：应用生态渐繁茂 硬件基座待夯实

证券时报记者 安宇飞

北京时间1月10日，被称为全球“科技春晚”的2026年国际消费电子展（下称“CES”）在美国拉斯维加斯会展中心落幕。在人工智能浪潮重塑全球科技版图的背景下，CES成为了中美科技企业展示AI力量的绝佳舞台。

透过参展中国企业达942家、占比约22%的表面数据，去看更深层次的结构变革会发现：中国科技企业正在人工智能浪潮中，改变以往靠手机等产品“单兵突围”的战术，转而用机器人、智能驾驶、AI眼镜等多个品类实现“集团军冲锋”。AI就像一条“中枢神经”，把这900多家参展中国企业更紧密地连接。

中国和美国的AI道路差异，也在本届CES上展现得淋漓尽致：中国凭借强大的规模化制造、快速商业化落地、全产业链整合能力以及成本优势，在AI技术的应用层面和产品落地上保持优势；美国则由英伟达、英特尔、AMD等巨头构建了底层的算力平台和AI架构，形成了从底层向上突破的路径。

AI应用上，中国产品点亮了“满天星海”。本届CES参展的38家人形机器人厂商有21家来自中国，参展的23家AI眼镜品牌有16家来自中国，在机器狗、扫地机器人等领域，中国企业都站到了舞台的中心。受益于中国广阔的市场需求和强大的工业能力，每一个AI技术的创新都能在中国更快地从实验室走向生产线，从概念迅速变成规模化生产的产品。

美国则牢牢抓住了AI产业的上游，在算力基础设施、核心芯片和基础模型研发上保持优势。本届CES，英伟达、AMD等巨头纷纷把AI“底座”搬上了主舞台。

CES就像一面棱镜，折射出中国和美国在攀登“AI珠峰”时走的不同路径：一条向上穿透应用的穹顶，一条向下培育底层的沃土。未来，中国企业更需锻造在AI硬件等基础层的自主创新能力，进一步夯实硬件基座，才能在充满变数的全球AI苍穹中，让“星海”常亮不灭。

时报观察

全国商务工作会议部署今年八项重点任务

深入实施提振消费行动 推动零售业创新发展

证券时报记者 秦燕玲

1月10日至11日，全国商务工作会议在京召开。会议部署了全国商务系统在2026年的8项重点任务，包括深入实施提振消费专项行动、健全现代市场和流通体系、推动贸易创新发展、塑造吸引外资新优势、对接国际高标准经贸规则、有效实施对外投资管理、深化多双边经贸合作、织密织牢开放安全网等方面。

本次全国商务工作会议明确，今年将深入实施提振消费专项行动，打造“购在中国”品牌。加快培育服务消费新增长点，释放服务消费潜力。优化消费品以旧换新政策实施，推动商品消费扩容升级。打造国际化消费环境。发展数字消费、绿色消费、健康消费，激发下沉市场消费活力。

同时，会议提出，要健全现代市场和流通体系，推进全国统一大市场建设。加强制度保障，优化设施载体，推动零售业创新发展，完善现代商贸流通体系，深入推进试点城市建设。推进内外贸一体化。

推动贸易创新发展方面，打响“出口中国”品牌。优化升级货物贸易，大力发展服务贸易，鼓励服务出口，创新发展数字贸易、绿色贸易，促进贸易投资一体化。塑造吸引外资新优势，擦亮“投资中国”品牌。 下转A2版>>

最高增长28倍 投资者回报“浙江样本”这样炼成

浙江辖区上市公司用真金白银与务实行动，树立了全国资本市场回报投资者的“浙江样本”。

A4 公司

时报数说

福建打造东南清洁能源大枢纽

截至2025年底，福建全省并网电源装机容量达10049万千瓦。其中，清洁能源装机占比达65.8%。作为东部沿海唯一的电力净外送省份，2025年，福建外送电量超过60亿千瓦时。

（据新华社电）

国内统一连续出版物号 CN 44-0157 邮发代号:45-91 海外代号:C5529 证券时报社出版 订报热线:0755-83501737 读者热线:0755-83501631 广告热线:0755-82921134 | 主编:王安平 编辑:郑加良 郑菁 美编:周靖宇