

公募整体PK私募 公募基金收益分析

今年以来公募基金截止到12月3日的业绩到底如何呢?从公开披露的净值数据来看,私募呈现强者恒强格局。既有今年收益超过100%的,也有业绩不足10%的。而公募偏股型的基金则整体较平均,虽然有超过100%增长的强势基金,但较差者也有40%左右的净值增长。

朝阳永续数据显示,今年以来阳光私募最耀眼者莫过于由杨永兴操作的策略大师,这个成立于今年3月2日的信托基金涨幅高达190.5%。遥遥领先排名二三的罗伟广执掌的新价值2期和李艾峻的开宝1期。而以选股独辟蹊径闻名的明星基金经理王亚伟,则以118.08%的增长率在公募开放式基金中拔得头筹,不过领先新华成长与银华优势仅几个百分点。(黄奕)

部分阳光私募今年以来收益率

| 信托名称 | 顾问公司 | 投资经理 | 单位净值(元) | 今年收益率(%) | 更新日期 |
|------------|------|------|---------|----------|-------|
| 策略大师 | 证通天下 | 杨永兴 | 2.91 | 190.50 | 12.01 |
| 新价值2期 | 新价值 | 罗伟广 | 1.46 | 156.79 | 11.27 |
| 开宝1期 | 开宝基金 | 李艾峻 | 1.96 | 149.60 | 11.13 |
| 宏利2期-龙赢 | 宏利基金 | 董铁 | 1.48 | 145.80 | 11.20 |
| 海洋之星1号 | 东方证券 | 陈一 | 1.52 | 136.07 | 11.27 |
| 景良基金 | 景良投资 | 廖辉 | 1.31 | 134.48 | 11.13 |
| 尚雅4期 | 尚雅投资 | 唐石 | 1.46 | 128.08 | 11.10 |
| 新价值1期 | 新价值 | 唐雪 | 1.22 | 127.42 | 11.27 |
| 龙鼎1号 | 龙鼎投资 | 冯为民 | 1.26 | 125.05 | 11.23 |
| 尚雅3期 | 尚雅投资 | 石 | 1.38 | 123.65 | 11.10 |
| 美联融通1期 | 美联融通 | 汪立家 | 0.86 | 116.08 | 11.13 |
| 瑞象丰年 | 瑞象投资 | 王军 | 1.00 | 115.86 | 11.13 |
| 晋龙一号 | 东方证券 | 达治 | 1.26 | 114.21 | 10.31 |
| 龙腾证券 | 龙腾资产 | 吴峰 | 1.09 | 112.50 | 11.05 |
| 淡水泉成长一期 | 淡水泉 | 赵 | 1.77 | 112.12 | 11.30 |
| 淡泉成 | 尚诚资产 | 肖 | 1.65 | 109.57 | 11.20 |
| 淡水泉2008 | 淡水泉 | 赵 | 1.43 | 107.33 | 11.27 |
| 混沌1号 | 混沌投资 | 葛卫东 | 2.20 | 105.82 | 11.27 |
| 混沌2期 | 混沌投资 | 葛卫东 | 2.00 | 104.90 | 11.27 |
| 合赢2结构式 | 合赢投资 | 刘 | 1.96 | 103.33 | 12.02 |
| 睿信3期 | 睿信投资 | 李振宇 | 0.90 | 103.27 | 11.25 |
| 新价值3期 | 新价值 | 黄轩 | 1.22 | 100.66 | 11.27 |
| 睿信2期 | 睿信投资 | 李振宇 | 0.90 | 100.35 | 11.25 |
| 睿信4期 | 睿信投资 | 李振宇 | 1.00 | 98.20 | 11.25 |
| 翼度成长一期 | 翼度投资 | 刘 | 1.03 | 97.03 | 11.27 |
| 合赢 | 合赢投资 | 刘 | 1.54 | 96.77 | 12.02 |
| 向日葵1号 | 向日葵 | 金晓 | 1.10 | 96.56 | 11.27 |
| 乐成聚精选 | 尚乐成 | 陈洁 | 1.99 | 94.92 | 11.30 |
| 尚雅2期 | 尚雅投资 | 石 | 1.26 | 91.23 | 11.10 |
| 尚雅1期 | 尚雅投资 | 石 | 1.26 | 91.23 | 11.10 |
| 混沌2号 | 混沌投资 | 葛卫东 | 1.87 | 86.98 | 11.27 |
| 盛世杨子2号世博主题 | 盛世投资 | 陈琳 | 1.35 | 85.60 | 11.30 |
| 金泰001 | 北方信托 | 文 | 1.84 | 84.12 | 11.20 |
| 景丰成长1号 | 鑫园投资 | 罗文 | 0.89 | 83.10 | 11.23 |
| 林园 | 林园 | 林园 | 1.83 | 82.93 | 11.20 |
| 海洋之星2号一理成特 | 理成资产 | 程文 | 1.10 | 82.92 | 11.27 |
| 万利富达 | 万利富达 | 胡涛 | 1.30 | 82.92 | 11.20 |
| 重阳1期 | 重阳投资 | 李旭利 | 2.26 | 80.84 | 11.05 |
| 重阳2期 | 重阳投资 | 李旭利 | 1.80 | 79.57 | 11.05 |
| 同成1期 | 同成资产 | 李 | 1.40 | 77.73 | 11.20 |
| 长富1号 | 长富投资 | 郑晓军 | 2.14 | 77.72 | 11.23 |
| 睿信 | 睿信投资 | 李振宇 | 1.43 | 77.09 | 11.10 |
| 晋龙二号 | 景汇投资 | 安 | 1.18 | 75.57 | 10.31 |
| 银信宝 | 银信 | 安 | 0.90 | 75.41 | 12.01 |
| 国信证券1期 | 国信证券 | 李峰 | 0.97 | 75.20 | 11.13 |
| 鑫兰瑞一期 | 鑫兰瑞 | 刘 | 2.07 | 74.92 | 11.15 |
| 林园2期 | 林园 | 林园 | 0.76 | 74.80 | 11.13 |
| 东方港湾马拉松 | 东方港湾 | 但 | 1.19 | 73.50 | 11.10 |
| 平安价值投资一期 | 惠理基金 | 陈清 | 1.70 | 71.73 | 11.30 |
| 鼎昇1号 | 鼎昇华段 | 段培 | 1.74 | 71.07 | 11.20 |

私募基金收益率区间分布

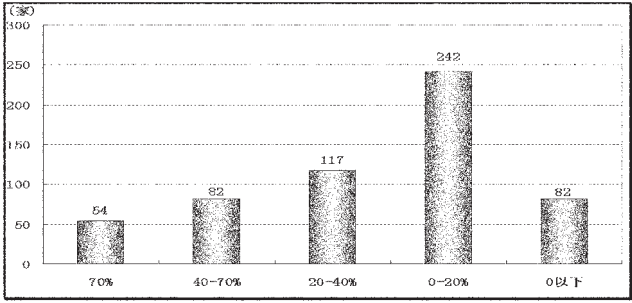

| 信托名称 | 顾问公司 | 投资经理 | 单位净值(元) | 今年收益率(%) | 更新日期 |
|------------|------|------|---------|----------|-------|
| 朱雀1期 | 朱雀投资 | 李华 | 1.47 | 70.43 | 11.13 |
| 泰石1期 | 泰石投资 | 车克 | 1.26 | 69.58 | 11.21 |
| 精雕1期 | 精雕基金 | 夏 | 1.69 | 69.02 | 10.31 |
| 朱雀2期 | 朱雀投资 | 李华 | 1.53 | 68.97 | 11.13 |
| 林园3期 | 林园 | 林园 | 0.74 | 68.54 | 11.13 |
| 龙景1期 | 龙景资产 | 林 | 0.56 | 68.23 | 11.13 |
| 汇富3期 | 汇富基金 | 爱 | 1.68 | 68.08 | 11.30 |
| 君丰1期 | 君丰投资 | 爱 | 0.84 | 67.75 | 11.13 |
| 先锋1期 | 先锋投资 | 爱 | 0.71 | 67.46 | 11.13 |
| 亿龙中国2期 | 亿龙中国 | 爱 | 2.07 | 65.92 | 11.10 |
| 民森A1期 | 民森A | 爱 | 1.16 | 65.85 | 10.23 |
| 浦江之星11号 | 浦江之星 | 爱 | 1.65 | 65.16 | 11.27 |
| 从容优势二期 | 从容投资 | 爱 | 1.36 | 64.35 | 11.30 |
| 武当3期 | 武当资产 | 爱 | 1.50 | 63.62 | 11.20 |
| 武当3期 | 武当资产 | 爱 | 1.48 | 63.57 | 11.20 |
| 启明星 | 启明星 | 爱 | 1.39 | 62.64 | 11.10 |
| 民森B号 | 民森B | 爱 | 1.20 | 62.30 | 11.23 |
| 平安德丰 | 平安德丰 | 爱 | 1.13 | 62.05 | 10.30 |
| 朱雀(一期) | 朱雀投资 | 爱 | 1.13 | 61.18 | 11.10 |
| 明达资产 | 明达资产 | 爱 | 1.61 | 60.95 | 11.16 |
| 海达1号 | 海达投资 | 爱 | 1.60 | 60.63 | 11.10 |
| 从容优势一期 | 从容投资 | 爱 | 1.23 | 59.75 | 11.27 |
| 睿美时代成长1号 | 睿美时代 | 爱 | 1.53 | 59.29 | 11.20 |
| 金牛一期 | 金牛 | 爱 | 1.58 | 58.47 | 11.20 |
| 民森C号 | 民森C | 爱 | 0.88 | 58.44 | 11.30 |
| 武当1期 | 武当资产 | 爱 | 1.12 | 58.24 | 11.10 |
| 程泰二期 | 程泰 | 爱 | 1.65 | 57.76 | 11.10 |
| 京福1号 | 京福资产 | 爱 | 1.60 | 57.49 | 11.27 |
| 京福二期 | 京福资产 | 爱 | 1.63 | 57.21 | 11.27 |
| 京福三期 | 京福资产 | 爱 | 0.82 | 56.41 | 11.27 |
| 嘉贝利一期 | 嘉贝利 | 爱 | 0.64 | 56.38 | 11.10 |
| 景林稳健 | 景林 | 爱 | 3.27 | 56.06 | 11.10 |
| 大成基金灵活配置2期 | 大成基金 | 爱 | 1.38 | 55.70 | 11.30 |
| 三丰卓越1期 | 三丰资产 | 爱 | 1.35 | 55.46 | 12.01 |
| 景林资产 | 景林 | 爱 | 1.81 | 55.28 | 11.20 |
| 鼎峰成长一期 | 鼎峰 | 爱 | 1.55 | 53.71 | 11.17 |
| 麦尔斯通一期 | 麦尔斯通 | 爱 | 1.53 | 52.76 | 11.26 |
| 长金2号 | 长金投资 | 爱 | 1.53 | 52.53 | 11.26 |
| 博雅精选 | 博雅 | 爱 | 1.60 | 51.66 | 11.10 |
| 明达资产 | 明达资产 | 爱 | 1.17 | 51.43 | 11.20 |
| 华夏基金 | 华夏基金 | 爱 | 1.50 | 51.31 | 11.26 |
| 明达资产 | 明达资产 | 爱 | 1.83 | 51.25 | 11.10 |
| 理成风景1号 | 理成资产 | 爱 | 1.55 | 50.56 | 10.30 |
| 证大一期 | 证大 | 爱 | 1.25 | 50.09 | 11.10 |
| 大威金-瑞华三期 | 大威金 | 爱 | 0.98 | 49.89 | 10.30 |
| 隆泰二期 | 隆泰 | 爱 | 0.76 | 49.69 | 11.10 |
| 合赢结构式 | 合赢 | 爱 | 1.51 | 49.55 | 12.02 |
| 隆泰一期 | 隆泰 | 爱 | 0.76 | 49.48 | 11.10 |
| 中国机会 | 中国 | 爱 | 0.68 | 49.46 | 11.10 |
| 证大价值三期 | 证大 | 爱 | 0.85 | 49.15 | 11.30 |

开放式基金净值

| 基金代码 | 基金名称 | 净值 | 增长率 | 增长率 | 增长率 | 份额 | 净值 |
|--------|---------------|--------|-------|------|--------|--------|--------|
| | | (元) | (%) | (%) | (%) | (元) | |
| 保本基金 | | | | | | | |
| 020018 | 国泰沪深300指数(二期) | 1.0570 | -0.10 | 0.19 | 4.86 | 190.50 | 12.01 |
| 041602 | 国寿安保保泰 | 1.1097 | -0.23 | 1.17 | 7.25 | 61.01 | 20011 |
| 020019 | 国泰沪深300指数(一期) | 1.2604 | 0.07 | 1.33 | 16.91 | 156.79 | 11.27 |
| 020020 | 国泰沪深300指数(三期) | 2.4037 | 0.13 | 0.15 | 2.72 | 2947.7 | 27.040 |
| 202221 | 南方中证100 | 1.1540 | -0.35 | 3.96 | 13.86 | 15.150 | 20001 |
| 202222 | 南方中证100 | 1.1969 | 0.17 | 0.00 | 0.70 | 17.000 | 20001 |
| 620012 | 金元比联中证100 | 1.0559 | 0.13 | 0.29 | 2.42 | 0.955 | 20001 |
| 股票基金 | | | | | | | |
| 000001 | 华夏成长基金 | 1.5560 | -0.87 | 4.66 | 69.25 | 3.2770 | 20001 |
| 000002 | 华夏回报基金 | 1.0114 | 0.00 | 0.00 | 0.00 | 0.000 | 20001 |
| 000021 | 华夏红利基金 | 2.3500 | 0.82 | 6.29 | 61.73 | 2.4700 | 20001 |
| 000022 | 华夏回报基金 | 1.0630 | 0.00 | 0.00 | 0.00 | 0.000 | 20001 |
| 020001 | 华夏回报基金 | 1.3990 | 0.94 | 4.95 | 36.75 | 3.4100 | 20001 |
| 020021 | 华夏回报基金 | 1.1370 | 0.89 | 4.00 | 37.99 | 2.4250 | 20001 |
| 020022 | 华夏回报基金 | 1.9310 | 0.91 | 0.92 | 0.92 | 0.920 | 20001 |
| 020003 | 国金普华基金 | 1.0810 | 0.28 | 5.36 | 84.7 | 9.540 | 20001 |
| 020004 | 国金普华基金 | 1.0111 | 0.88 | 4.48 | 48.75 | 7.570 | 20001 |
| 020005 | 国金普华基金 | 0.9350 | 0.11 | 4.94 | 89.27 | 3.8600 | 20001 |
| 020006 | 国金普华基金 | 0.7810 | 0.78 | 1.60 | 1.20 | 0.600 | 20001 |
| 020015 | 国金普华基金 | 1.1740 | 0.18 | 4.88 | 17.40 | 1.7100 | 20002 |
| 020016 | 国金普华基金 | 0.0000 | 0.13 | 0.55 | 0.55 | 0.550 | 20001 |
| 040005 | 华泰紫金基金 | 2.0684 | 0.33 | 5.41 | 63.81 | 3.0600 | 20006 |
| 040007 | 华泰紫金基金 | 1.2523 | -0.21 | 6.07 | 86.83 | 5.062 | 31038 |
| 040008 | 华泰紫金基金 | 0.8245 | 0.82 | 4.05 | 40.05 | 4.003 | 31038 |
| 040011 | 华泰紫金基金 | 1.6617 | -1.17 | 4.77 | 66.62 | 6.817 | 31038 |
| 040012 | 华泰紫金基金 | 1.0000 | 0.00 | 0.00 | 0.00 | 0.000 | 31038 |
| 090001 | 博时价值基金 | 1.6845 | 1.46 | 6.24 | 24.095 | 2.500 | 20001 |
| 090008 | 博时新兴产业 | 1.3330 | 1.68 | 0.77 | 71.56 | 2.9400 | 32000 |
| 090009 | 博时新兴产业 | 0.9790 | 1.33 | 7.46 | 67.33 | 6.670 | 32000 |
| 090010 | 博时新兴产业 | 0.9170 | 0.91 | 0.72 | 0.72 | 0.720 | 32000 |
| 090021 | 博时新兴产业 | 0.8010 | 0.75 | 0.37 | 0.37 | 0.370 | 32000 |
| 090022 | 博时新兴产业 | 0.9479 | -0.24 | 1.52 | 1.52 | 1.520 | 32000 |
| 700002 | 兴证全球基金 | 4.3360 | -1.07 | 4.33 | 59.71 | 8.2560 | 34007 |
| 700003 | 兴证全球基金 | 0.8079 | 0.87 | 0.95 | 0.95 | 0.950 | 34007 |
| 700013 | 兴证全球基金 | 1.6000 | -0.93 | 4.55 | 77.03 | 8.1000 | 35007 |
| 700014 | 兴证全球基金 | 0.6040 | 0.60 | 0.40 | 0.40 | 0.400 | 35007 |
| 700009 | 兴证全球基金 | 0.8230 | -0.36 | 5.51 | 52.97 | 7.1800 | 35007 |
| 800001 | 长城成长基金 | 0.9540 | 0.10 | 4.61 | 50.47 | 2.7800 | 36007 |
| 800002 | 长城成长基金 | 1.0130 | 0.98 | 0.98 | 0.98 | 0.980 | 36007 |
| 800011 | 长城价值基金 | 0.8439 | 0.69 | 0.75 | 67.94 | 5.500 | 36001 |
| 800012 | 长城价值基金 | 1.2585 | 0.59 | 0.59 | 0.59 | 0.590 | 36001 |
| 900004 | 大成价值基金 | 1.1325 | 1.15 | 7.70 | 76.54 | 0.030 | 37510 |
| 900005 | 大成价值基金 | 1.2170 | 1.21 | 7.40 | 74.00 | 0.030 | 37510 |
| 900007 | 大成价值基金 | 1.0800 | -0.37 | 5.22 | 96.49 | 0.7180 | 37520 |
| 900010 | 大成价值基金 | 1.0730 | 0.19 | 4.41 | 7.30 | 0.0750 | 37510 |
| 900011 | 大成价值基金 | 0.9757 | 0.29 | 4.62 | 96.72 | 0.0750 | 37510 |
| 100022 | 富国天惠基金 | 0.9773 | -0.27 | 6.96 | 99.45 | 4.081 | 39001 |
| 100023 | 富国天惠基金 | 0.9658 | 0.32 | 6.96 | 99.45 | 3.853 | 39001 |
| 100032 | 富国天惠基金 | 1.1310 | -0.29 | 7.67 | 71.13 | 2.920 | 39001 |
| 100033 | 富国天惠基金 | 0.9420 | 0.42 | 6.96 | 99.45 | 3.853 | 39001 |
| 110009 | 易方达价值成长基金 | 1.9576 | 0.16 | 5.89 | 67.13 | 1.6276 | 39841 |
| 110010 | 易方达价值成长基金 | 1.0433 | -0.41 | 6.98 | 78.78 | 7.647 | 40007 |
| 110011 | 易方达价值成长基金 | 1.7247 | -1.04 | 6.98 | 78.78 | 7.647 | 40007 |
| 110012 | 易方达价值成长基金 | 1.3030 | -0.92 | 4.67 | 70.10 | 2.580 | 41003 |
| 110013 | 易方达价值成长基金 | 0.9088 | 0.00 | 4.88 | 48.88 | 4.880 | 41003 |
| 110015 | 易方达价值成长基金 | 1.3380 | -0.74 | 4.61 | 33.80 | 3.380 | 42003 |
| 110016 | 易方达价值成长基金 | 0.8483 | 0.48 | 8.31 | 83.10 | 8.310 | 42003 |
| 112002 | 易方达价值成长基金 | 1.5870 | -0.44 | 6.37 | 62.10 | 1.120 | 42003 |
| 112003 | 易方达价值成长基金 | 0.9139 | 0.31 | 1.19 | 1.19 | 1.190 | 42003 |
| 120005 | 国投瑞银价值成长基金 | 1.3947 | 0.06 | 5.91 | 79.75 | 2.643 | 45004 |
| 120006 | 国投瑞银价值成长基金 | 1.0707 | 0.07 | 6.98 | 69.80 | 6.980 | 46001 |
| 210008 | 招商价值基金 | 1.0447 | 0.10 | 5.65 | 83.12 | 2.263 | 46001 |
| 210009 | 招商价值基金 | 0.8880 | -0.11 | 6.09 | 75.49 | 0.020 | 46001 |
| 210010 | 招商价值基金 | 1.2474 | -0.57 | 6.09 | 75.49 | 0.020 | 46001 |
| 601006 | 南方高增长 | 1.6498 | -0.45 | 6.68 | 87.96 | 3.953 | 48001 |
| 601007 | 南方高增长 | 1.3318 | -2.39 | 1.83 | 1.83 | 1.830 | 48001 |
| 601011 | 南方高增长 | 1.0090 | -1.00 | 1.71 | 1.71 | 1.710 | 48001 |
| 601012 | 南方高增长 | 0.9706 | -0.35 | 6.78 | 67.80 | 6.780 | 48001 |
| 601014 | 南方高增长 | 1.0120 | -0.10 | 7.43 | 80.39 | 3.8770 | 48001 |
| 601015 | 南方高增长 | 2.0800 | 1.12 | 6.60 | 69.88 | 6.660 | 48001 |
| 601016 | 南方高增长 | 0.8730 | -0.67 | 6.60 | 69.88 | 6.660 | 48001 |
| 606005 | 博时主题基金 | 1.9220 | -0.21 | 5.10 | 78.04 | 3.520 | 51001 |
| 606006 | 博时主题基金 | 0.8570 | 0.85 | 0.80 | 0.80 | 0.800 | 51001 |
| 606010 | 博时主题基金 | 1.2510 | 0.71 | 5.93 | 87.47 | 7.710 | 51001 |
| 606011 | 博时主题基金 | 0.7420 | 0.73 | 2.40 | 2.40 | 2.400 | 51001 |
| 606013 | 博时主题基金 | 1.6870 | -1.06 | 7.04 | 70.74 | 7.710 | 51001 |
| 606014 | 博时主题基金 | 1.0000 | 0.00 | 0.00 | 0.00 | 0.000 | 51001 |
| 606008 | 博时主题基金 | 1.0620 | -0.28 | 6.52 | 92.39 | 0.0020 | 51001 |
| 616009 | 鹏华动力基金 | 1.5800 | 0.00 | 5.66 | 55.66 | 0.980 | 59028 |
| 616010 | 鹏华动力基金 | 1.1790 | 0.41 | 1.73 | 1.73 | 1.730 | 59028 |
| 616011 | 鹏华动力基金 | 1.8770 | -0.42 | 5.89 | 18.70 | 1.870 | 59028 |
| 616012 | 鹏华动力基金 | 1.0410 | 0.41 | 5.89 | 18.70 | 1.870 | 59028 |
| 616013 | 鹏华动力基金 | 1.0870 | -0.09 | 6.78 | 70.30 | 0.030 | 59028 |
| 616014 | 鹏华动力基金 | 1.0497 | 0.49 | 7.04 | 70.30 | 0.030 | 59028 |
| 621002 | 金元中证100 | 1.5250 | -1.26 | 7.55 | 83.33 | 2.4350 | 59008 |
| 622001 | 金元中证100 | 1.1387 | -1.79 | 3.19 | 48.72 | 8.887 | 59089 |
| 622002 | 金元中证100 | 1.4745 | 7.17 | 0.72 | 0.72 | 0.720 | 59089 |
| 622003 | 金元中证100 | 0.9072 | 2.12 | 6.66 | 44.10 | 2.6429 | 59111 |
| 622004 | 金元中证100 | 1.0429 | -0.48 | 6.66 | 44.10 | 2.6429 | 59111 |
| 622008 | 金元中证100 | 1.6522 | -0.18 | 6.64 | 81.74 | 7.027 | 59111 |
| 622010 | 金元中证100 | 0.1333 | 0.79 | 0.13 | 0.13 | 0.130 | 59111 |
| 622011 | 金元中证100 | 0.2010 | 0.50 | 0.16 | 30.16 | 0.300 | 59668 |
| 622012 | 金元中证100 | 0.9990 | -0.00 | 0.00 | 0.00 | 0.000 | 59668 |
| 622017 | 金元中证100 | 1.0420 | 0.70 | 7.42 | 42 | 0.9420 | 59680 |
| 626005 | 泰达宏利基金 | 1.2310 | 0.70 | 5.71 | 59.71 | 2.2970 | 59682 |
| 626006 | 泰达宏利基金 | 1.0000 | 0.00 | 0.00 | 0.00 | 0.000 | 59682 |
| 627003 | 广发中小成长 | 2.2471 | -0.62 | 5.83 | 91.99 | 5.2471 | 59686 |
| 630000 | 华夏基金 | 1.0300 | 0.08 | 0.63 | 0.63 | 0.630 | 59686 |
| 63801 | 中国银河 | 1.8653 | -0.44 | 6.70 | 73.13 | 3.4453 | 59686 |
| 63802 | 中国银河 | 1.0918 | 0.04 | 0.04 | 0.04 | 0.040 | 59686 |
| 63805 | 中国银河 | 1.1844 | -0.77 | 7.76 | 75.88 | 4.442 | 59997 |
| 660001 | 鹏华新兴产业 | 1.1844 | -0.30 | 4.44 | 21.82 | 2.444 | 59998 |
| 660002 | 鹏华新兴产业 | 1.1148 | 0.18 | 0.63 | 0.63 | 0.630 | 59998 |
| 660003 | 鹏华新兴产业 | 0.9659 | 1.07 | 4.05 | 3.05 | 0.9650 | 59998 |
| 660004 | 鹏华新兴产业 | 2.0035 | 0.32 | 2.70 | 2.70 | 2.700 | 59998 |
| 800012 | 华泰紫金基金 | 1.1739 | -0.07 | 7.19 | 89.16 | 2.1089 | 59998 |
| 800013 | 华泰紫金基金 | 1.4893 | -0.48 | 7.19 | 89.16 | 2.1089 | 59998 |
| 800014 | 华泰紫金基金 | 0.9947 | 2.27 | 7.58 | 89.16 | 2.1089 | 59998 |
| 800015 | 华泰紫金基金 | 1.2712 | 0.10 | 7.94 | 79.40 | 7.940 | 59998 |
| 800016 | 华泰紫金基金 | 1.3903 | 1.34 | 6.33 | 30.93 | 3.093 | 59998 |
| 200001 | 南方稳健基金 | 2.1762 | -1.27 | 5.36 | 48.80 | 6.9712 | 59003 |
| 200002 | 南方稳健基金 | 0.9975 | 0.78 | 0.78 | 0.78 | 0.780 | 59003 |
| 200003 | 南方稳健基金 | 1.7911 | -0.67 | 6.22 | 58.48 | 2.3411 | 59003 |
| 200004 | 南方稳健基金 | 1.0800 | 1.85 | 0.68 | 0.68 | 0.680 | 59003 |
| 200007 | 南方稳健基金 | 0.7180 | -0.69 | 6.82 | 62.08 | 7.180 | 59005 |
| 200008 | 南方稳健基金 | 0.9330 | -0.55 | 1.33 | 1.33 | 1.330 | 59005 |
| 200011 | 南方稳健基金 | 1.3400 | -0.22 | 7.07 | 68.07 | 8.500 | 59001 |
| 200012 | 南方稳健基金 | 1.4801 | -0.48 | 7.07 | 68.07 | 8.500 | 59001 |
| 200021 | 南方稳健基金 | 1.0564 | -1.16 | 4.87 | 58.48 | 3.9797 | 59001 |
| 200022 | 南方稳健基金 | 1.0590 | 0.19 | 6.65 | 50.19 | 0.090 | 59001 |
| 200023 | 南方稳健基金 | 0.9941 | 0.39 | 0.72 | 0.72 | 0.720 | 59001 |
| 200024 | 南方稳健基金 | 1.2519 | -1.24 | 6.43 | 51.16 | 0.575 | 59019 |
| 210002 | 金元基金 | 1.0519 | -0.52 | 1.05 | 1.05 | 1.050 | 61002 |
| 210003 | 金元基金 | 0.6838 | 26.61 | 9.79 | 38.09 | 2.3475 | 61004 |
| 210004 | 金元基金 | 1.4801 | -0.48 | 7.19 | 89.16 | 2.1089 | 61004 |
| 210006 | 金元基金 | 1.0533 | -1.13 | 7.37 | 22.28 | 2.215 | 61004 |
| 210008 | 金元基金 | 1.2812 | -0.11 | 6.74 | 78.48 | 7.848 | 61004 |
| 210009 | 金元基金 | 1.0054 | 0.10 | 6.74 | 78.48 | 7.848 | 61004 |
| 270005 | 招商先锋基金 | 0.8044 | -1.39 | 5.50 | 45.72 | 2.7544 | 62002 |
| 270006 | 招商先锋基金 | 1.0000 | 0.00 | 0.00 | 0.00 | 0.000 | 62002 |
| 270007 | 招商先锋基金 | 1.0000 | 0.00 | 0.00 | 0.00 | 0.000 | 62002 |
| 270008 | 招商先锋基金 | 1.0000 | 0.00 | 0.00 | 0.00 | 0.000 | 62002 |
| 270009 | 招商先锋基金 | 1.0000 | 0.00 | 0.00 | 0.00 | 0.000 | 62002 |