恒指区间震荡 国家产业政策护航强势个股

恒生指数自11月27日的大跌之后，进入了一个区间震荡阶段。新年以来,半导体和软件服务行业以及传媒印刷行业出现了一波整体的上涨。这应该与国家新年发布的对互联网,物联网,文化产业支持政策有关系。其中前十大涨幅里面就有三家软件服务的公司,其中第一名的是中国农业生态,涨幅达177.51%。

另外由于国家提出要继续扩大消费，并继续延续了去年的汽车优惠政策和完善各项社会保障来促进消费。因此,食品饮料,家电,汽车类的港股也走出不少强势的个股。从港股涨幅区间分布来看,上涨超过10%的个股达到了400家以上,整体强于指数的表现,这也说明了,港股目前也处于非权重股行情阶段,许多低价股开始补涨。 （黄奕）

恒生指数12月以来走势

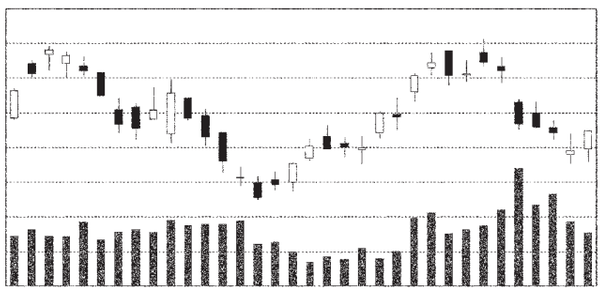

港股今年以来涨幅分区间

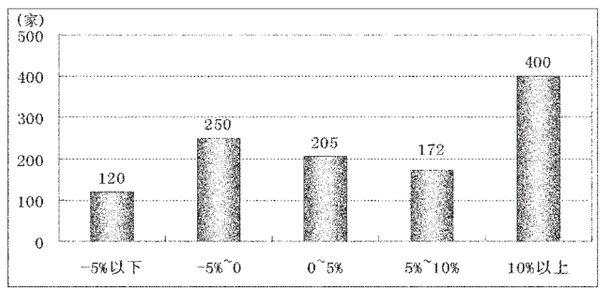

港股今年以来前十大强势股

代码	简称	收盘价(港元)	今年以来涨跌幅(%)	2009年涨跌幅(%)	市盈率(倍)	行业
08166	中国农业生态	0.580	177.51	-75.59	-	软件服务
08317	财华社集团	0.860	138.89	-3.16	-	软件服务
00334	唯冠国际	0.530	121.76	48.75	-	资讯科技器材
00729	嘉盛控股	0.900	119.51	983.89	-	汽车
02310	光星电子	0.900	116.87	-84.22	-	工业制品业
00850	中亚能源	1.170	112.73	390.96	38.87	原材料
08086	易宝	0.240	84.62	30.22	-	软件服务
08273	浙江展望	2.200	83.33	229.60	113.85	汽车
08017	百龄国际	0.255	82.14	20.57	-	酒店娱乐
00451	森泰集团	2.880	80.00	16.32	7.08	工业制品业

港股今年以来行业强势股一览

代码	简称	收盘价(港元)	成交量(万股)	今年以来涨跌幅(%)	2009年涨跌幅(%)	市盈率(倍)
半导体						
00527	银河半导体	1.100	238.40	52.78	176.93	20.59
03355	先进半导体	0.435	2 128.60	42.62	208.57	-
00981	中芯国际	0.670	16 864.20	34.00	58.46	-
00243	品质国际	0.550	1 462.70	19.57	301.98	-
08102	上海复旦	1.800	42.80	12.50	304.27	31.23
00595	AV CONCEPT HOLD	0.980	292.30	8.89	346.10	-
02878	晶门科技	0.830	512.60	5.06	402.23	-
00522	ASM PACIFIC	74.450	67.09	0.81	190.53	29.90
02336	科浪国际	0.070	-	0.00	0.00	1.21
01010	弘茂科技	0.405	-	-5.81	396.02	-
00724	泰丰国际	0.740	2 907.00	-12.94	751.12	435.29
保健护理用品						
08231	复旦张江	1.380	30.40	60.47	181.47	-
08221	李氏大药厂	2.130	25.00	26.79	261.93	31.46
01178	天年生物	0.154	33.00	22.20	49.32	-
08151	亿胜生物科技	0.320	14.00	20.75	30.18	8.16
00719	山东新华制药股份	3.470	771.20	20.07	151.39	46.25
03828	明辉国际	1.620	114.50	20.00	110.29	9.53
00775	长江生命科技	0.540	990.97	18.68	74.21	-
00907	高雅国际	0.910	15.00	18.17	28.95	16.73
08079	变靓D控股	0.206	8 180.88	16.38	71.29	-
00919	现代美容	0.720	160.00	16.13	14.36	30.25
02348	东瑞制药	1.440	94.80	15.20	98.00	9.82
00587	华瀚生物制药	2.200	285.40	14.58	229.14	15.81
00274	高宝绿色	0.395	1 259.18	14.49	-6.33	63.29
08199	威高股份	29.600	36.80	14.29	117.35	54.25
00239	白花油	1.760	31.00	14.21	91.13	-
保险						
02328	中国财险	8.040	2 261.20	14.86	68.34	1 768.28
00945	宏利金融	154.600	21.73	9.72	12.90	64.01
00662	亚洲金融	3.000	3.20	9.09	33.65	-
02318	中国平安	67.600	569.13	-0.59	82.38	1 486.76
02628	中国人寿	37.050	2 955.95	-3.39	63.77	43.46
采矿						
00723	晋盈控股	0.890	9 159.19	17.11	95.37	-
00353	森源钛矿控股	0.134	4 754.40	13.56	315.00	-
00575	励晶太平洋	0.255	4 422.40	11.84	48.86	-
01818	招金矿业	16.540	56.40	6.71	176.37	39.33
00705	南亚矿业	0.440	4 578.80	6.02	129.92	-
03330	灵宝黄金	3.040	38.20	2.70	51.22	19.10
00340	中国矿业	0.260	2 339.60	1.96	21.18	-
02899	紫金矿业	7.480	4 180.62	0.81	71.93	29.91
00761	百营环球资源	0.205	2 006.80	-1.91	84.32	-
00766	中盈国金资源	0.189	450.00	-2.07	444.32	-
00246	瑞金矿业	11.040	612.40	-4.99	89.48	-
00661	中国大冶有色金属	0.680	3 420.00	-8.11	254.63	-
传媒印刷						
00708	新传媒	0.480	435.00	60.00	41.29	7.43
08167	天下媒体	0.140	23 550.00	42.86	-50.53	-
08137	洪桥集团	2.910	828.16	42.65	252.55	-
08153	中国3C集团	0.740	10 868.80	39.62	248.08	-
00550	才库	1.230	-	32.26	60.17	4.87
00343	文化传信	0.570	186.42	29.55	60.64	-
00082	第一视频	2.310	4 915.00	29.05	985.47	-
00970	耀莱集团	0.850	18 103.20	26.87	64.35	-
08043	年代国际控股	0.560	392.00	24.44	644.90	-
00307	泰德阳光	0.134	296.40	21.82	54.86	39.41
08228	慧峰集团	0.123	527.00	18.27	92.59	-
01097	有线宽频通讯	1.350	136.13	17.39	92.50	-
00800	A8电媒音乐	3.810	148.00	16.51	327.97	16.76
08243	大贺传媒	0.330	17.50	15.79	55.00	145.16
00811	新华文轩	3.630	1 449.30	14.87	100.84	10.65
地产						
01383	鸿隆控股	1.530	744.80	45.71	201.89	395.88
00459	美联工商舖	0.067	16 894.00	31.37	145.91	-
00988	楼东俊安资源	1.620	1 164.55	28.57	96.53	-
00169	恒力房地产	0.500	518.00	25.00	62.47	-
00433	北方矿业	0.510	3 751.13	22.89	558.73	-
00131	卓能(集团)	2.500	31.90	20.19	63.93	-
00298	庄士中国	0.690	3 055.25	18.97	221.31	-
00898	万事昌国际	0.310	354.80	16.98	251.96	25.41
01200	美联集团	7.860	853.40	16.62	164.86	-
00041	鹰君	23.300	92.80	15.35	142.61	194.17
02362	澳门投资控股	0.355	120.60	14.52	10.43	-
00191	丽新国际	0.560	699.50	14.29	98.52	5.38
00231	环球动力	0.182	765.50	13.75	196.32	-
00063	荣丰国际	0.184	557.20	13.58	119.69	11.80
00600	中国基建投资	0.240	951.20	11.63	15.72	-
电讯事业						
02332	和记电讯国际	2.130	1 046.00	32.30	-18.44	5.46
01137	城市电讯	4.760	208.29	28.65	310.96	14.69
00552	中国通信服务	4.440	1 983.22	16.23	-16.22	16.84
00862	新移动	5.300	8.30	15.22	128.18	-
01155	星辰通信	2.600	336.60	11.59	176.36	13.54
00315	数码通电讯	7.100	19.80	10.94	15.94	93.42
00008	电讯盈科	2.030	908.00	8.56	-19.17	10.81
08116	中国公共医疗	0.230	4 030.50	8.49	529.35	-
00728	中国电信	3.510	11 572.60	8.33	18.80	308.79
08256	金利通	0.260	1 192.80	7.00	348.46	-
00989	润迅通信国际	0.163	67.00	5.84	89.02	2.63
00215	和记电讯香港	1.330	445.10	0.76	42.14	-
00524	E-KONG GROUP	0.465	280.34	-2.11	63.47	-
纺织制衣						
00539	冠华国际控股	2.400	1 270.67	55.67	190.53	8.08
00122	鳄鱼恤	0.600	3 315.80	51.90	75.73	2.59
00513	恒和集团	3.450	87.20	50.00	246.92	7.75
00528	金达控股	0.520	80.40	42.47	3.26	-
02678	天虹纺织	1.260	72.80	36.96	119.87	4.62
00375	YGM贸易	8.540	20.60	34.06	141.82	16.42
00128	安宁控股	0.530	2 580.80	30.86	173.18	-
00333	黛丽斯国际	0.650	232.60	25.00	116.35	-
00420	福田实业	1.520	2 458.60	23.58	239.07	-
01100	飞达控股	1.140	33.80	22.58	20.96	-
00643	恒富控股	0.460	10.20	21.05	34.98	-
00551	裕元集团	26.800	482.85	19.11	46.11	12.25
01170	信星集团	1.100	33.20	19.02	118.56	13.42
01368	特步国际	5.170	338.55	18.31	155.72	16.95
00565	锦艺纺织	0.295	336.50	18.00	22.11	42.14
工业制品业						
02310	光星电子	0.900	766.20	116.87	-84.22	-
00451	森泰集团	2.880	1.60	80.00	16.32	7.08
02382	舜宇光学科技	1.750	244.50	53.51	137.20	19.24
00438	彩虹电子	1.220	917.80	46.99	189.74	24.05
00556	泛亚环保	1.740	266.00	45.00	18.38	15.75
00732	信利国际	10.320	148.40	44.94	71.75	18.76
00698	通达集团	0.365	14 920.00	43.14	339.83	22.26
00379	必美宜	0.455	1 882.00	42.19	87.78	-
00118	大同机械	0.940	499.60	40.30	92.83	14.76
02398	友佳国际	2.850	93.40	34.43	204.24	35.82
00430	东方网库	0.153	1 104.60	34.21	37.25	-
01991	大洋集团	1.340	287.40	31.37	115.56	-
00840	天业节水	1.190	506.00	30.77	55.31	87.24
00558	力劲科技	1.920	187.25	30.61	804.50	-
01333	中国忠旺	8.070	-	29.33	-5.14	-
公用事业						
00681	中民控股	0.425	1 219.30	39.34	166.96	48.30
00622	威华达控股	0.173	3 172.76	29.10	61.74	-
01065	天津创业环保股份	3.260	203.58	17.69	118.68	17.93
08070	中裕燃气	0.890	-	15.58	97.59	-
01083	港华燃气	3.570	203.90	14.06	122.86	34.56
00855	中国水务	3.410	542.40	11.07	227.27	36.32
01129	中国水业集团	0.250	2 539.60	7.76	145.86	10.78
00902	华能国际电力股份	4.720	3 203.51	7.52	-16.68	-
00991	大唐发电	3.580	2 736.30	6.87	-12.61	52.49
01071	华电国际电力股份	2.160	843.20	4.85	13.94	-
08035	滨海投资	0.880	5 792.20	4.76	31.25	-
00202	国中控股	0.105	9 738.50	3.96	517.65	-
00006	香港电灯	42.750	269.69	1.30	1.50	11.37
00002	中电控股	52.500	231.81	0.10	4.14	12.13
03928	郑州燃气	9.600	-	0.00	45.47	7.00
家庭电器及用品						
01229	安中资源	1.980	55.60	41.43	42.16	-
00167	万威国际	0.275	652.00	38.89	19.05	28.06
00058	新威国际	0.250	98.80	38.11	75.98	-
00887	英皇钟表珠宝	0.630	1 486.00	35.48	88.63	5.89
00638	建溢集团	2.800	34.00	35.27	66.58	12.83
08220	帝通国际	0.135	16 224.60	33.66	83.10	-
00713	世界(集团)	0.410	1 185.80	32.26	138.30	-
00065	弘海有限公司	0.820	134.80	30.16	146.66	8.18
00519	实力建业	0.340	109.00	28.00	24.43	-
00978	东力实业控股	0.169	-	26.12	57.72	-
00485	升冈国际	0.340	119.02	25.93	19.87	-
01163	莹辉集团	0.910	2 119.80	24.66	124.00	18.20
00601	权智(国际)	0.285	31.00	22.39	122.04	-
00403	星光集团	0.610	1 650.80	22.00	43.28	5.12
00229	利民实业	0.900	7.00	21.62	43.82	-
建筑						
00711	俊和发展集团	0.690	439.40	32.69	56.20	-
00767	太平洋实业	0.158	432.00	31.67	208.00	-
00745	中国铁联传媒	0.170	387.00	17.24	20.33	-
00402	明兴水务	0.700	720.20	15.27	421.85	98.18
00803	昌兴国际	0.475	4 166.00	11.76	195.19	39.58
00262	迪臣发展国际	0.600	335.00	11.11	359.69	27.27
00240	利基控股	0.250	263.18	9.35	52.69	-
00498	保华集团	0.435	720.40	8.75	175.21	11.15
00404	新昌营造	1.210	73.20	8.04	91.37	121.00
01060	文化中国传播	0.480	630.00	7.87	83.17	166.38
01186	中国铁建	10.480	1 050.77	5.33	-10.89	28.44
00687	泰升集团	1.330	7.80	4.72	196.60	3.22
00366	陆氏集团(越南)	3.480	18.80	4.19	63.21	6.16
00701	北海集团	0.201	65.00	4.15	43.64	-
00207	侨福企业	0.780	3.00	4.00	355.19	-
金属						
00024	宝威控股	0.690	2 732.30	31.92	348.78	-
00637	利记	1.160	140.20	28.89	232.26	11 600.00
00651	中海船舶	0.365	1 294.00	23.73	-38.42	-
01001	万顺昌	1.050	410.20	17.98	140.64	-
02889	中国镍资源	1.650	578.00	14.58	109.57	80.64
08253	天元铝业	0.167	374.70	13.61	29.93	-
02626	湖南有色金属公司	3.430	583.20	13.58	180.95	-
02600	中国铝业	9.650	5 880.07	12.87	105.37	12 484.54
00505	兴业铜业	1.200	63.00	11.11	49.13	-
00826	天工国际	2.770	116.60	9.92	67.89	9.03
00559	华艺矿业	0.189	4 628.64	9.25	-59.22	-
03993	洛阳钼业	6.650	845.20	6.57	90.50	17.21
03833	新疆新鑫矿业	4.420	102.50	4.00	119.88	28.80
01118	高力集团	0.410	4.00	3.80	102.75	5.52
01104	亚太资源	0.475	254.00	2.15	42.47	-
酒店娱乐						
08017	百龄国际	0.255	5 314.21	82.14	20.57	-
00657	环科国际	0.305	925.00	75.29	107.63	-
00228	中能控股	0.560	21 389.00	30.23	336.42	-
00611	德兴集团	2.140	358.00	25.91	480.42	164.62
00296	英皇娱乐酒店	1.110	43.00	24.72	112.59	37.00
01031	黄金集团	0.500	3 503.00	23.46	220.31	-
00318	黄河实业	0.233	16 120.50	21.35	162.67	-
02006	锦江酒店	2.650	1 306.20	18.30	162.09	39.38
00557	CITY E-SOLUTION	0.880	6.54	14.28	65.32	-
00201	华大地产	0.167	642.40	9.87	97.44	8.74
01189	永安旅游	0.031	1 935.56	6.90	0.00	-
00880	澳博控股	4.570	471.90	6.78	152.92	24.84
00538	味千（中国）	7.030	336.40	5.87	81.80	33.98
00355	世纪城市国际	0.610	656.12	5.17	50.33	-
00487	实德环球	0.340	89.60	4.62	-37.45	-
零售						
01161	奥思集团	4.210	405.20	43.69	77.28	19.14
00602	佳华百货控股	0.540	39.50	42.11	7.29	20.22
03813	宝胜国际	1.600	1 956.20	37.93	44.00	7.11
00121	正大企业	0.280	952.25	36.59	126.63	-
00647	JOYCE BOUTIQUE	0.231	2 191.20	26.92	62.74	115.50
00605	港佳控股	0.480	2 149.20	26.32	21.17	3.33
00084	宝光实业	0.580	377.60	22.11	50.00	16.67
08277	物美商业	14.300	117.20	16.45	113.20	31.45
00244	先施	0.330	692.80	15.79	57.82	-
00162	中国金展	0.219	606.90	14.66	20.10	-
01387	人和商业	2.010	6 285.10	14.20	61.28	16.34
00980	联华超市	26.000	60.60	11.11	136.09	36.89
00280	景福集团	0.860	86.60	8.86	79.60	6.32
01833	银泰百货	7.670	25.30	6.82	244.13	32.13
00996	东方银座	1.830	13.99	6.40	40.23	-
煤炭						
00276	蒙古能源	4.520	1 720.58	13.57	72.38	-
00578	合动能源	0.415	1 381.30	10.67	67.25	2.15
01171	兖州煤业股份	18.440	1 925.60	7.46	215.02	12.29
00639	福山能源	8.060	1 059.60	6.90	308.99	47.81
01088	中国神华	37.900	2 802.52	-0.26	137.50	24.90
08239	明基控股	2.100	5.30	-1.89	-75.78	-
01898	中煤能源	13.740	6 096.29	-3.51	131.07	22.38
01393	恒鼎实业	9.280	748.20	-5.02	312.83	16.76
00370	国华	0.270	159.44	-6.90	137.35	27.00
农业产品						
00904	中国绿色食品	9.350	342.15	26.87	23.47	15.97
00141	大中华集团	1.060	13.00	13.98	71.61	5.49
00841	木薯资源	2.310	271.80	10.01	91.13	10.45
00043	卜蜂国际	0.630	567.80	8.62	217.00	5.18
00682	超大现代	8.580	700.91	3.37	66.51	4.87
其他金融						
00510	时富金融服务集团	1.140	217.48	70.15	-8.44	-
01004	丽盛集团控股	2.700	75.80	64.63	77.60	-
00120	四海国际	0.860	546.00	56.36	35.00	-
08340	域高金融	0.310	10.00	51.55	75.73	238.46
00665	大福证券	7.280	900.50	47.07	306.11	26.37
01049	时富投资集团	2.000	53.06	47.06	67.93	-
00985	中国科技	0.350	4 985.45	42.86	-32.25	-
00806	惠理集团	5.460	103.40	37.53	58.52	130.00
00227	第一上海	1.680	1 537.00	36.59	65.89	-
02324	德泰中华投资	0.380	3 955.00	33.33	20.47	-
00721	PRIME INVEST	0.188	948.00	31.47	223.08	26.40
00619	南华金融	0.125	850.00	25.00	113.10	-
00993	天行国际	0.410	1 003.60	24.24	185.78	-
00812	敦沛金融	0.240	139.60	22.45	62.82	-
08088	高诚资本	0.199	43.80	20.61	-2.17	-
汽车						
00729	嘉盛控股	0.900	-	119.51	983.89	-
08273	浙江展望	2.200	3.60	83.33	229.60	113.85
01188	远东金源集团	0.315	6 975.20	34.62	212.35	47.02
00720	和记行(集团)	1.330	1 691.62	27.88	271.93	-
02357	中航科工	4.000	2 188.00	25.00	187.56	-
00909	中大国际	0.890	365.96	21.92	686.07	37.94
08126	G. A. 控股	0.239	4.80	18.64	-7.08	12.24
08331	浙江世宝	2.750	54.20	18.53	462.88	15.55
00693	陈唱国际	1.520	33.60	8.57	-15.40	49.03
02333	长城汽车	10.120	343.10	4.55	284.90	18.94
00872	锦恒汽车安全	1.230	21.00	2.50	168.88	14.03
02339	北泰	0.730	-	0.00	-23.16	1.58
00489	东风集团股份	11.180	2 107.27	0.00	348.56	20.98
00360	新焦点	1.750	15.64	-1.13	74.44	63.62
00868	信义玻璃	6.890	1 413.80	-1.99	257.67	16.44
软件服务						
08166	中国农业生态	0.580	1 694.00	177.51	-75.59	-
08317	财华社集团	0.860	1 484.00	138.89	-3.16	-
08086	易宝	0.240	304.00	84.62	30.22	-
08202	汇创控股	0.385	1 028.40	71.11	-34.44	-
08270	中国联盛	0.295	921.00	51.28	-40.45	-
01094	中国公共采购	0.980	7 048.60	42.03	27.00	-
00500	天地数码(控股)	0.710	2 149.68	39.22	118.35	8.88
08192	环球集团	0.250	1 616.00	35.14	-5.45	-
08106	浙大兰德	0.295	5.00	31.09	95.10	-
00771	自动系统	2.090	274.80	29.01	21.05	14.55
00706	银创控股	0.495	1 732.00	28.57	380.38	-
08092	ITE HOLDINGS	0.154	226.40	27.27	223.33	102.67
08046	恒芯中国	0.720	759.20	26.32	73.69	6.38
08055	中国网络教育	0.375	275.84	25.15	-80.30	-
00268	金蝶国际	2.160	233.40	24.14	118.75	19.84
石油及天然气						
00603	中油燃气	1.510	21 340.60	69.66	350.71	86.29
08212	问博控股	0.340	2 926.00	36.00	-35.81	-
00467	联合能源集团	0.690	117.60	30.19	66.99	-
00260	中油洁能	0.425	2 922.00	28.79	186.95	-
00702	创新能源	0.255	2 356.00	19.72	112.45	-
02883	中海油田服务	10.700	1 842.15	15.05	53.09	13.64
00554	汉思能源	0.360	82.60	14.29	64.58	23.84
00384	中国燃气	4.830	-	13.92	294.71	155.31
00346	中联能源	0.900	1 042.00	12.50	9.59	-
01192	泰山石化	0.221	996.00	12.18	67.17	-
00342	新海能源	1.020	1 448.80	12.09	201.58	12.03
00568	山东墨龙	-	-	5.08	200.78	-
03899	中集安瑞科	5.990	40.20	2.92	308.19	17.99
00857	中国石油股份	9.560	11 297.54	2.58	41.60	13.35
03337	安东油田服务	0.850	120.80	1.19	57.05	24.93
食物饮品						
00060	四洲食品	1.620	738.40	58.82	15.95	26.43
01194	中国贵金属	2.640	2 054.60	32.66	680.04	-
00047	合兴集团	0.420	236.80	29.23	-27.65	13.42
00411	南顺(香港)	5.650	20.51	27.25	24.27	17.66
08259	安德利果汁	0.475	5 482.10	26.67	31.23	11.29
00809	大成生化科技	2.320	663.60	21.47	46.93	8.66
00359	海升果汁	1.350	350.00	20.54	139.26	-
03889	大成糖业	2.010	596.20	18.24	172.51	13.58
03318	中国香精香料	1.940	25.20	17.58	42.20	28.45
01174	太平洋恩利	1.810	1 231.46	15.29	197.45	7.36
00236	香港生力啤	1.360	23.19	15.28	17.42	-
03999	大成食品	1.900	119.60	13.77	45.97	12.56
00374	四洲集团	2.910	24.80	12.79	-2.72	11.07
02300	澳科控股	3.580	236.60	12.23	-5.48	7.78
00197	亨泰	0.860	1 000.40	10.26	60.92	14.80
消费品制造业						
00396	兴利控股	1.180	2.20	-1.67	-11.86	-
银行						
02888	渣打集团	198.300	10.47	1.85	124.36	12.62
00096	永隆银行	153.500	-	0.00	0.00	25.97
00011	恒生银行	114.600	157.06	-0.09	20.95	15.55
00440	大新金融	42.850	1.77	-0.35	111.88	102.02
03328	交通银行	8.970	4 318.09	-0.44	66.35	13.61
00005	汇丰控股	88.750	1 748.52	-0.73	34.84	26.28
00636	富邦银行(香港)	3.590	100.60	-1.10	46.54	42.59
01111	创兴银行	14.920	2.17	-1.32	65.89	106.57
02356	大新银行集团	11.380	10.84	-1.90	91.89	56.90
00302	永亨银行	70.900	55.50	-2.21	60.84	18.00
03988	中国银行	4.090	38 604.44	-2.62	107.66	14.39
00939	建设银行	6.420	41 516.95	-3.75	58.04	14.12
03968	招商银行	19.420	2 318.43	-4.57	88.27	15.53
01398	工商银行	6.050	34 809.78	-6.06	63.74	16.13
00023	东亚银行	28.700	366.68	-6.97	110.10	1 576.92
原材料						
00850	中亚能源	1.170	31 042.13	112.73	390.96	38.87
00827	玖源集团	0.246	9 724.50	57.69	120.43	21.64
02002	阳光纸业	3.030	229.40	35.87	90.21	16.66
01073	浩伦农科	1.120	1 385.40	34.94	40.28	49.56
00509	世纪阳光	0.395	1 136.00	33.90	79.47	28.25
00549	奇峰化纤	0.880	179.20	33.33	321.69	-
00794	锦胜集团(控股)	1.550	384.40	32.48	-2.09	10.32
02320	合丰集团	1.680	2.40	32.28	170.78	19.58
00769	中国稀土	2.050	1 528.40	29.75	87.03	-
03838	中国淀粉	1.740	4 352.50	28.89	140.40	40.71
00718	百威国际	0.510	2 256.59	27.50	58.09	68.00
08175	中国数码版权	0.260	509.51	26.21	162.56	-
00039	生物动力	0.570	2 621.60	21.28	127.50	-