

更多精彩数据请点击

STCN

证券时报网·中国

http://data.stcn.com

每年的年报披露阶段，高送转公司的股票都是市场喜欢追捧的对象。截至昨日，已经有 171 家公司公布了 2011 年年报，不少公司都是高送转比例抢眼。3 月份开始，年报披露公司逐步增多，一些公司无论是业绩还是公积金、未分配利润等都符合高送转的标准，值得提前关注。

截至昨日，已经有 171 家公司公布 2011 年年报，其中送股比例或者转增股本大于 10 送 5 的公司有 31 家，川润股份等 17 家送股比例都达到了 1:1。已公布年报的公司

中，计划分红的公司 119 家，占比 69.59%，林海股份等 52 家公司没有公布分红预案。计划分红的公司中，纯派现的公司 69 家，纯送转的公司 2 家，混合派现的公司 48 家。

进入 3 月，有千余家公司将公布业绩，不少公司都有高送转的潜力。根据上市公司三季度数据统计，3 月将公布年报的公司中，三季度末每股未分配利润高于 2 元的公司近 200 家，贵州茅台每股未分配利润最高，三季度末每股未分配利润 17.51 元，远高于其他将公布年报的

公司，宁夏建材、上海能源等公司每股未分配利润都超过了 5 元。

2011 年三季度末每股本公积金超过 2 元的公司超 400 家，沃森生物等 7 家公司超过了 10 元。鸿路钢构、史丹利等公司三季度末每股公积金也都较高，而科伦药业、史丹利等公司 2011 年三季度末每股未分配利润和每股公积金都相当的高。从已公布年报公司分红情况看，2011 年分红公司都比较积极，而一些业绩稳定、具备分红条件的公司 3 月更有望加入高比例分红的队伍。

(魏宝松)

3月公布年报公司去年三季度末每股公积金区间

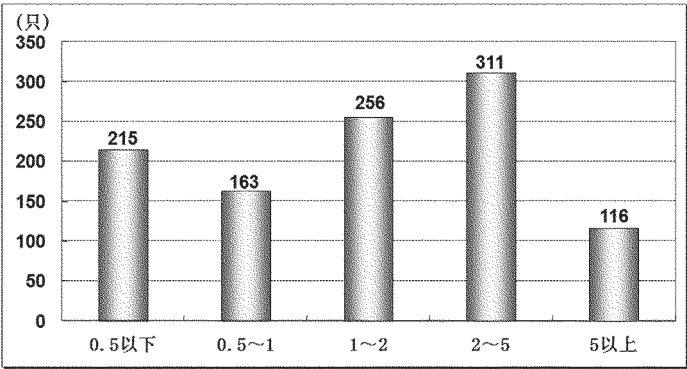

3月公布年报公司去年三季度末每股未分配利润区间

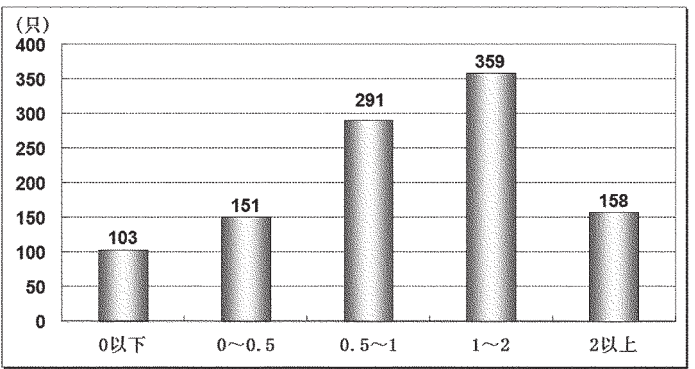

2011 年三季度末每股公积金超 1 元、全年预计实现盈利且实现正增长公司

| 代码     | 简称    | 2011 年三季度末每股公积金<br>(元) | 2011 年三季度末每股未分配利润<br>(元) | 2011 年年报披露时间 | 2011 年前三季度净利润<br>(万元) | 同比<br>(%) | 2011 年业绩预告            |
|--------|-------|------------------------|--------------------------|--------------|-----------------------|-----------|-----------------------|
| 300142 | 沃森生物  | 14.3295                | 2.2268                   | 03.14        | 13 485.85             | 32.14     | 净利润同比增长约 25% - 35%    |
| 000190 | 维尔利   | 13.9771                | 0.9314                   | 03.10        | 3 239.46              | 7.95      | 净利润增长幅度 2% - 10%      |
| 002585 | 双星新材  | 13.3564                | 2.9535                   | 03.26        | 31 217.70             | 79.06     | 净利润增长幅度 0% - 20%      |
| 300251 | 光线传媒  | 12.7492                | 1.7569                   | 03.15        | 10 073.72             | 57.64     | 净利润同比增长 50% - 60%     |
| 300204 | 舒泰神   | 12.7340                | 1.9553                   | 03.20        | 5 818.90              | 52.71     | 净利润同比增长 70% - 90%     |
| 002582 | 好想你   | 12.3209                | 2.2376                   | 03.27        | 7 808.14              | 8.44      | 净利润增长 0 - 50%         |
| 300164 | 通源石油  | 10.6712                | 2.0410                   | 03.02        | 4 384.77              | 42.10     | 净利润同比增长约 20% - 40%    |
| 002541 | 鸿路钢构  | 9.9235                 | 2.9866                   | 03.06        | 12 817.54             | 40.46     | 净利润增长幅度 30% - 50%     |
| 300215 | 科 院   | 9.7304                 | 0.9098                   | 03.28        | 5 870.42              | 50.45     | 净利润同比上升 20% - 45%     |
| 002422 | 科伦药业  | 9.6949                 | 4.7560                   | 03.27        | 68 745.20             | 52.15     | 净利润增长幅度 40% - 60%     |
| 300183 | 东软载波  | 9.5927                 | 2.1301                   | 03.29        | 12 295.27             | 132.86    | 净利润增长 90% - 110%      |
| 002559 | 亚威股份  | 9.5823                 | 2.0328                   | 03.20        | 7 797.68              | 27.89     | 净利润增长幅度 20% - 30%     |
| 002572 | 索 菲 亚 | 9.5686                 | 1.5366                   | 03.30        | 8 090.32              | 37.93     | 净利润增长幅度 30% - 50%     |
| 002588 | 史 丹 利 | 9.5399                 | 4.2463                   | 03.27        | 20 723.25             | 70.37     | 净利润增长 30 - 50%        |
| 002566 | 益盛药业  | 9.5214                 | 2.3108                   | 03.06        | 6 402.14              | 15.28     | 净利润增长 10 - 30%        |
| 300188 | 美亚柏科  | 9.4053                 | 1.4097                   | 03.30        | 2 624.67              | 30.80     | 净利润增长约 35% - 55%      |
| 002322 | 理工监测  | 9.1822                 | 2.8256                   | 03.15        | 2 899.13              | 11.66     | 净利润增长幅度 0% - 30%      |
| 300197 | 亿汉生态  | 8.7063                 | 1.3981                   | 03.13        | 8 773.62              | 96.65     | 净利润同比增长 95% - 125%    |
| 002577 | 雷柏科技  | 8.6932                 | 1.3416                   | 03.30        | 7 007.15              | -16.43    | 净利润变动幅度 -20% - 10%    |
| 002474 | 榕基软件  | 8.4951                 | 1.7253                   | 03.22        | 7 580.00              | 56.11     | 净利润增长幅度 50% - 70%     |
| 300133 | 华策影视  | 8.2344                 | 1.5854                   | 03.23        | 12 304.68             | 44.92     | 净利润同比增长 50% - 70%     |
| 300270 | 中威电子  | 8.1922                 | 1.3173                   | 03.21        | 2 914.68              | 66.71     | 净利润同比增长 10% - 18%     |
| 002571 | 德力股份  | 8.1197                 | 1.1749                   | 03.16        | 4 053.73              | 7.07      | 净利润下降 -10% 至 0%       |
| 002612 | 朗姿股份  | 8.1017                 | 1.2802                   | 03.23        | 14 726.11             | 78.47     | 净利润增长幅度 60% - 80%     |
| 300124 | 汇川技术  | 8.0539                 | 2.0179                   | 03.27        | 25 790.09             | 70.13     | 净利润增长 50% 至 80        |
| 300138 | 晨光生物  | 7.9817                 | 1.4760                   | 03.13        | 5 597.30              | 19.27     | 净利润同比增长约 15% - 35%    |
| 000001 | 深发展 A | 7.9101                 | 3.1558                   | 03.09        | 768 718.20            | 62.93     | 净利增长 60% - 70%        |
| 002518 | 秀强股份  | 7.8652                 | 1.7706                   | 03.29        | 8 916.21              | 89.20     | 净利润同比增长约 60% - 68     |
| 002610 | 科 达 达 | 7.5731                 | 1.7217                   | 03.09        | 5 572.74              | 4.84      | 净利润增长幅度 0% - 30%      |
| 300222 | 科大智能  | 7.3838                 | 0.9390                   | 03.02        | 1 732.76              | -25.36    | 净利润同比增长 2% - 15%      |
| 300159 | 新研股份  | 7.3673                 | 1.2329                   | 03.10        | 6 062.64              | 33.15     | 净利润增长 45.16% - 56.78% |
| 002409 | 雅克科技  | 7.2771                 | 1.6772                   | 03.30        | 5 909.60              | 0.97      | 净利润增长幅度 0% - 30%      |
| 300216 | 千山药业  | 7.2609                 | 1.6373                   | 03.09        | 3 706.93              | 15.07     | 净利润同比增长 13.98%        |
| 300212 | 易 华 录 | 7.2418                 | 1.0500                   | 03.31        | 1 920.48              | 86.75     | 净利润增长 70% - 90%       |
| 002407 | 多 氟 多 | 7.2383                 | 1.7848                   | 03.20        | 7 047.19              | 109.87    | 净利润增长 60% - 90%       |
| 300217 | 东方电热  | 7.1026                 | 2.0209                   | 03.28        | 8 809.05              | 54.99     | 净利润同比增长 40% - 50%     |
| 002557 | 洽洽食品  | 7.0595                 | 1.0389                   | 03.27        | 13 645.48             | 32.54     | 净利润增长幅度 0% - 30%      |
| 300170 | 碧 水 源 | 6.9670                 | 1.1710                   | 03.09        | 8 069.96              | 28.62     | 净利润同比增长 90% - 100%    |
| 000019 | 瑞普生物  | 6.9245                 | 1.1773                   | 03.30        | 8 470.58              | 37.04     | 净利润同比增长 30 - 40%      |
| 300037 | 新 宙 邦 | 6.9175                 | 1.7351                   | 03.20        | 9 032.19              | 46.29     | 净利润同比增长 30% - 35%     |
| 002558 | 世纪游轮  | 6.8941                 | 1.5576                   | 03.23        | 2 694.76              | 11.79     | 净利润增长 10 - 30%        |
| 300248 | 新开普   | 6.8294                 | 1.8138                   | 03.28        | 1 995.08              | 31.92     | 净利润同比增长 21% - 26%     |
| 300255 | 常山药业  | 6.7795                 | 1.1003                   | 03.27        | 4 879.98              | 19.56     | 净利润同比增长 10% - 25%     |
| 300079 | 数码视讯  | 6.7751                 | 1.9819                   | 03.30        | 13 999.59             | 31.50     | 净利润同比增长 30% 至 40%     |
| 002353 | 杰瑞股份  | 6.7497                 | 2.7668                   | 03.17        | 28 934.50             | 50.68     | 净利润增长 50 - 70%        |
| 300208 | 恒顺电气  | 6.7486                 | 0.8880                   | 03.27        | 3 095.04              | 45.22     | 净利润同比增长 15% - 30%     |
| 002580 | 圣阳股份  | 6.6070                 | 1.7537                   | 03.28        | 3 736.20              | 9.74      | 净利润增长 0 - 30%         |
| 300168 | 万达信息  | 6.5977                 | 1.0834                   | 03.17        | 2 666.37              | 20.22     | 净利润同比增长 40% - 65%     |
| 300193 | 佳士科技  | 6.5600                 | 0.7965                   | 03.29        | 8 763.05              | 25.11     | 净利润同比增长 9% - 14%      |
| 002604 | 龙力生物  | 6.5131                 | 1.1138                   | 03.26        | 6 633.31              | 5.16      | 净利润变动幅度 -10% - 5%     |
| 300038 | 梅 泰 诺 | 6.3586                 | 0.6846                   | 03.31        | 1 706.90              | 0.95      | 净利润同比增长 0% - 15%      |
| 300195 | 长荣股份  | 6.2805                 | 1.0813                   | 03.12        | 12 500.43             | 101.43    | 净利润同比增长 90% - 102%    |
| 002339 | 积成电子  | 6.2772                 | 1.8925                   | 03.10        | 2 278.02              | 22.12     | 净利润增长幅度 10% - 30%     |
| 000596 | 古井贡酒  | 6.1427                 | 2.5790                   | 03.29        | 35 049.95             | 145.40    | 净利润增长约 80% - 100%     |
| 300256 | 星宇科技  | 6.0920                 | 0.5029                   | 03.31        | 4 304.84              | 34.32     | 净利润同比增长 5% - 30%      |
| 002515 | 金字火腿  | 6.0596                 | 1.2960                   | 03.30        | 3 767.00              | 10.86     | 净利润增长幅度 0% - 20%      |
| 300266 | 兴源过滤  | 6.0236                 | 1.6397                   | 03.29        | 3 881.87              | 44.77     | 净利润同比增长 10% - 30%     |
| 300074 | 华平股份  | 5.9468                 | 0.8838                   | 03.15        | 2 055.84              | 25.26     | 净利润增长 1% - 8%         |
| 002313 | 日海通讯  | 5.9419                 | 2.8811                   | 03.30        | 10 798.82             | 51.51     | 净利增长幅度 40% - 60%      |
| 002595 | 蒙迈科技  | 5.8664                 | 2.4946                   | 03.28        | 16 259.68             | 17.65     | 净利润增长幅度 0% - 30%      |
| 002494 | 华斯股份  | 5.8230                 | 1.0033                   | 03.31        | 5 256.23              | 16.41     | 净利润增长幅度 10% - 30%     |
| 002568 | 百川股份  | 5.7126                 | 0.5721                   | 03.28        | 3 325.61              | 10.53     | 净利润增长幅度 0% - 30%      |
| 000877 | 天山股份  | 5.5185                 | 4.5400                   | 03.01        | 97 861.49             | 103.91    | 净利润同比增长 110% - 130%   |
| 002437 | 普鲁药业  | 5.3852                 | 1.0809                   | 03.22        | 7 550.50              | -22.64    | 净利润下降幅度 0% - 30%      |
| 002484 | 江海股份  | 5.3675                 | 1.2758                   | 03.23        | 8 428.12              | 35.25     | 净利润增长幅度 20% - 40%     |
| 002327 | 富 安 娜 | 5.2818                 | 1.1394                   | 03.29        | 12 888.87             | 86.77     | 净利润增长幅度 60% - 80%     |
| 002391 | 长青股份  | 5.2814                 | 1.3866                   | 03.24        | 8 849.51              | 3.30      | 净利润增长 0% - 30%        |
| 300259 | 新天科技  | 5.2339                 | 0.8896                   | 03.28        | 3 751.12              | 40.40     | 净利润同比增长 35% - 45%     |
| 300202 | 聚龙股份  | 5.1906                 | 1.1513                   | 03.28        | 2 718.58              | 48.22     | 净利润同比增长 70% - 80%     |
| 002317 | 众生药业  | 5.1474                 | 1.6400                   | 03.20        | 11 461.66             | 16.84     | 净利润增长幅度 10% - 30%     |
| 300186 | 大 华 农 | 5.1470                 | 1.2020                   | 03.21        | 9 586.46              | 2.22      | 净利润同比增长约 12% - 20%    |
| 002428 | 云南锗业  | 5.1063                 | 1.4952                   | 03.16        | 6 432.85              | 24.87     | 净利润增长幅度 10% - 30%     |
| 002513 | 蓝丰生化  | 5.1011                 | 2.0848                   | 03.27        | 7 702.17              | 27.90     | 净利润增长幅度 0% - 30%      |
| 002384 | 东山精密  | 5.0763                 | 1.3879                   | 03.10        | 6 772.79              | 0.84      | 净利润同比下降 30 - 0%       |
| 002338 | 奥普光电  | 5.0676                 | 1.3397                   | 03.21        | 3 694.18              | 8.34      | 净利润增长 5 - 15%         |
| 002603 | 以岭药业  | 5.0587                 | 2.0414                   | 03.30        | 29 570.57             | 43.10     | 净利润增长幅度 40% - 50%     |
| 300041 | 回天胶业  | 5.0223                 | 1.6878                   | 03.22        | 7 019.98              | 4.14      | 净利润同比下降 0% - 30%      |
| 300115 | 长盈精密  | 5.0059                 | 1.3368                   | 03.20        | 12 093.96             | 80.28     | 净利润同比增长 70% - 82%     |
| 002441 | 众 业 达 | 4.9980                 | 1.5499                   | 03.13        | 14 918.73             | 29.74     | 净利润增长幅度 15% - 35%     |
| 002562 | 兄弟科技  | 4.9841                 | 1.5574                   | 03.28        | 3 733.68              | 2.71      | 净利润增长幅度 0% - 30%      |
| 002466 | 天齐锂业  | 4.9171                 | 0.6452                   | 03.26        | 3 224.94              | 10.24     | 净利润增长幅度 0% - 30%      |
| 002438 | 江苏神通  | 4.9160                 | 1.3519                   | 03.12        | 3 690.65              | 14.98     | 净利润增长幅度 10 - 30%      |
| 002398 | 建研集团  | 4.9143                 | 1.6566                   | 03.31        | 8 662.65              | 147.60    | 净利润同比增长 125% 至 155%   |
| 300200 | 高盟新材  | 4.9081                 | 0.6688                   | 03.16        | 3 202.41              | 6.09      | 净利润同比增长 5% - 20%      |
| 300224 | 正海磁材  | 4.8846                 | 1.8405                   | 03.27        | 18 004.05             | 110.28    | 净利润增长幅度为 85% - 120%   |
| 300226 | 上海钢联  | 4.7595                 | 1.8976                   | 03.28        | 2 132.57              | 37.82     | 净利润同比增长 25% - 50%     |
| 600015 | 华夏银行  | 4.7172                 | 1.6023                   | 03.27        | 653 839.32            | 44.42     | 净利润增长 50% 以上          |
| 002400 | 省广股份  | 4.7048                 | 1.4279                   | 03.28        | 7 204.64              | 36.08     | 净利润增长 30 - 50%        |
| 002117 | 东港股份  | 4.6688                 | 1.9408                   | 03.01        | 7 481.17              | 8.30      | 净利润增长幅度 1% - 20%      |
| 601199 | 江南水务  | 4.6680                 | 1.0044                   | 03.29        | 8 732.05              | 62.21     | 净利润增长 50% 以上          |
| 300145 | 南方泵业  | 4.6136                 | 0.9564                   | 03.31        | 6 494.05              | 42.49     | 净利润同比增长 30% - 50%     |
| 002576 | 通达动力  | 4.6075                 | 1.1073                   | 03.17        | 5 027.25              | 22.18     | 净利润增长幅度 0% - 30%      |
| 002346 | 拓中建设  | 4.6011                 | 1.1258                   | 03.20        | 3 127.93              | 78.98     | 净利润增长 50% - 80%       |
| 002050 | 三花股份  | 4.5660                 | 2.9919                   | 03.06        | 29 150.81             | 21.24     | 净利润增长 10 - 30%        |
| 002350 | 北京科锐  | 4.5181                 | 1.1276                   | 03.27        | 3 416.48              | 67.64     | 净利润增长 60% - 80%       |

| 代码     | 简称   | 2011年三季度末每股公积金<br>(元) | 2011年三季度末每股未分配利润<br>(元) | 2011年<br>年报<br>披露<br>时间 | 2011年前三季度净利润 |           | 2011年业绩预告             |
|--------|------|-----------------------|-------------------------|-------------------------|--------------|-----------|-----------------------|
|        |      |                       |                         |                         | (万元)         | 同比<br>(%) |                       |
| 002205 | 国统股份 | 4.5065                | 1.6579                  | 03.27                   | 1 881.00     | -48.37    | 净利润下降幅度 0% - 50%      |
| 002583 | 海能达  | 4.5058                | 0.6588                  | 03.27                   | 6 048.40     | 82.70     | 净利润增长 20 - 50%        |
| 002410 | 广联达  | 4.4614                | 1.0576                  | 03.15                   | 17 708.04    | 60.31     | 净利润增长幅度 50% - 70%     |
| 002286 | 保龄宝  | 4.4551                | 1.6470                  | 03.28                   | 4 947.82     | 42.81     | 净利润增长 20 - 50%        |
| 600373 | 中文传媒 | 4.4492                | 1.3442                  | 03.10                   | 42 695.08    | 1.65      | 净利润增长 20% - 40%       |
| 002475 | 立讯精密 | 4.4369                | 1.3353                  | 03.29                   | 19 033.25    | 160.62    | 净利润增长 120 - 150%      |
| 300196 | 长海股份 | 4.4073                | 1.1022                  | 03.28                   | 4 114.15     | 30.53     | 净利润增长 10.98% - 31.15% |
| 002480 | 新筑股份 | 4.3808                | 1.5752                  | 03.20                   | 15 472.89    | 75.99     | 净利润增长幅度 10% - 40%     |
| 300047 | 天源迪科 | 4.3294                | 0.9062                  | 03.23                   | 3 824.97     | 5.39      | 净利润增长 30% - - 40%     |
| 002586 | 国海股份 | 4.3015                | 1.0688                  | 03.30                   | 3 008.03     | 45.48     | 净利润增长幅度 30% - 50%     |
| 002477 | 雏鹰农牧 | 4.2085                | 1.5513                  | 03.15                   | 31 105.22    | 321.30    | 净利润增长幅度 250% - 280%   |
| 300126 | 锐奇股份 | 4.1997                | 0.8908                  | 03.15                   | 5 287.08     | 46.29     | 净利润同比增长;30% - 45%     |
| 002510 | 天汽模  | 4.1576                | 1.1742                  | 03.30                   | 5 933.81     | 16.92     | 净利润增长幅度 10% - 40%     |
| 300123 | 太阳鸟  | 4.1456                | 0.6066                  | 03.28                   | 2 875.09     | 29.21     | 净利润同期增长 25 - 40%      |
| 002306 | 湘鄂情  | 4.1443                | 0.7579                  | 03.22                   | 7 591.08     | 30.63     | 净利润增长幅度 70% - 100%    |
| 002481 | 双塔食品 | 4.1262                | 1.2674                  | 03.21                   | 4 930.43     | 46.64     | 净利润增长 30% - 40%       |
| 002372 | 伟星新材 | 4.1184                | 1.3468                  | 03.16                   | 17 954.74    | 33.02     | 净利润增长幅度 0% - 30%      |
| 300221 | 银禧科技 | 4.0817                | 1.4260                  | 03.27                   | 3 909.76     | 19.09     | 净利润约 5,150 - 5,250 万元 |
| 300127 | 银河磁体 | 4.0575                | 0.7076                  | 03.05                   | 11 033.74    | 171.71    | 净利润增加 130% - 190%     |
| 002579 | 中京电子 | 4.0522                | 0.8754                  | 03.30                   | 2 668.46     | -7.21     | 净利润变动幅度 -15% - 5%     |
| 300154 | 瑞凌股份 | 4.0509                | 0.6446                  | 03.27                   | 8 028.99     | 20.31     | 净利润同比增长 20% - 30%     |
| 002522 | 浙江众成 | 4.0335                | 1.0569                  | 03.29                   | 8 095.18     | 73.42     | 净利润增长幅度 30% - 60%     |
| 300114 | 中航电子 | 4.0249                | 0.4648                  | 03.21                   | 4 202.84     | 28.22     | 净利润同比增长 15% - 25%     |
| 300002 | 神州泰岳 | 4.0103                | 0.2852                  | 03.21                   | 25 917.38    | 17.01     | 净利润增长 5% - 15%        |
| 002616 | 长青集团 | 4.0090                | 1.7640                  | 03.27                   | 5 269.50     | 37.38     | 净利润增长幅度 10% - 30%     |
| 300046 | 台基股份 | 3.9659                | 0.9198                  | 03.13                   | 8 636.08     | 32.90     | 净利润同比增长 10% - 18%     |
| 300267 | 康美制药 | 3.9440                | 0.6374                  | 03.10                   | 8 720.69     | 156.92    | 净利润增长 72.8% - 78.8%   |
| 002092 | 中泰化学 | 3.9336                | 1.0928                  | 03.15                   | 53 981.02    | 246.16    | 净利润增长 50% - 100%      |
| 002318 | 久立特材 | 3.9333                | 1.9218                  | 03.13                   | 9 245.68     | 66.61     | 净利润增长幅度 50% - 70%     |
| 002458 | 益生股份 | 3.9166                | 2.4140                  | 03.09                   | 20 087.06    | 411.87    | 净利润同比增长 380% - 410%   |
| 002321 | 华英农业 | 3.9093                | 1.5463                  | 03.16                   | 6 963.71     | 103.11    | 净利润增长幅度 50 - 80%      |
| 300113 | 顺网科技 | 3.8558                | 0.5675                  | 03.23                   | 4 251.32     | 43.78     | 净利润同比增长 38 - 43%      |
| 300219 | 鸿利光电 | 3.8395                | 0.8617                  | 03.15                   | 5 115.67     | 10.73     | 净利润同比增长 5% - 20%      |
| 002404 | 嘉欣丝绸 | 3.8323                | 1.0510                  | 03.28                   | 6 253.42     | 15.62     | 净利润同比增长 10% - 30%     |
| 002067 | 景兴纸业 | 3.7982                | 0.3432                  | 03.03                   | 12 425.34    | 66.24     | 净利润增长 0% - 10%        |
| 300147 | 香雪制药 | 3.7943                | 0.6353                  | 03.06                   | 5 794.28     | 21.09     | 净利润增长 11.9% - 25.3%   |
| 002508 | 老舍电器 | 3.7862                | 0.7199                  | 03.13                   | 12 313.78    | 30.26     | 净利润增长幅度 20% - 50%     |
| 300249 | 依米康  | 3.7751                | 0.8625                  | 03.30                   | 2 623.98     | 39.83     | 净利润同比增长约 10% - 30%    |
| 000792 | 盐湖股份 | 3.7321                | 3.2842                  | 03.29                   | 241 975.32   | 12.11     | 净利润同比增长 120% - 150%   |
| 002435 | 长江润发 | 3.7279                | 0.9049                  | 03.01                   | 4 031.38     | 24.86     | 净利润增长幅度 0% - 30%      |
| 002547 | 春兴精工 | 3.7252                | 1.4328                  | 03.31                   | 4 439.04     | -3.28     | 净利润下降;0% - 30%        |
| 300072 | 三聚环保 | 3.6861                | 0.9495                  | 03.20                   | 6 025.54     | 43.84     | 净利润增长 53.04% - 65.22% |
| 002507 | 涪陵榨菜 | 3.5992                | 0.8601                  | 03.29                   | 6 677.15     | 28.92     | 净利润增长 40% - 70%       |
| 600376 | 首开股份 | 3.4736                | 2.1344                  | 03.24                   | 33 081.99    | -68.86    | 净利润增长 22%             |
| 002187 | 广百股份 | 3.4622                | 1.7970                  | 03.31                   | 15 128.73    | 16.96     | 净利润增长幅度 0% - 20%      |
| 300103 | 达刚路机 | 3.4578                | 1.1108                  | 03.17                   | 4 114.41     | -7.29     | 净利润同比增长 20% - 30%     |
| 002375 | 亚厦股份 | 3.4468                | 1.7485                  | 03.20                   | 28 465.63    | 71.88     | 净利润增长 50% - 90%       |
| 002611 | 东方精工 | 3.4456                | 0.5848                  | 03.29                   | 5 215.14     | 70.13     | 净利润增长幅度 60% - 90%     |
| 002638 | 勤上光电 | 3.3857                | 1.8910                  | 03.20                   | 7 631.60     | 50.38     | 预计净利润增长 50% - 60%     |
| 300229 | 拓尔思  | 3.3751                | 1.3859                  | 03.16                   | 3 815.26     | 0.82      | 净利润同比增长 16% - 24%     |
| 002290 | 禾盛新材 | 3.3579                | 1.8262                  | 03.30                   | 6 909.46     | -13.89    | 净利润同比下降 -30%至 0%      |
| 002491 | 通鼎光电 | 3.3378                | 1.1656                  | 03.27                   | 11 277.51    | 20.30     | 净利润增长 50% - 100%      |
| 300265 | 通光线缆 | 3.3238                | 0.5670                  | 03.26                   | 3 064.72     | -11.12    | 净利润 4000 - 5100 万元    |
| 002532 | 新界泵业 | 3.3211                | 0.7173                  | 03.07                   | 5 068.23     | 2.96      | 净利润增长幅度 0% - 30%      |
| 300058 | 蓝色光标 | 3.3019                | 0.9278                  | 03.01                   | 9 487.44     | 71.35     | 净利润同比增加 95% - 105%    |
| 002283 | 天润曲轴 | 3.2595                | 0.8532                  | 03.30                   | 16 712.10    | 20.31     | 净利润下降;0% - 70%        |
| 002365 | 永安药业 | 3.2330                | 1.1660                  | 03.24                   | 5 511.54     | 53.29     | 净利润增长 50% - 10%       |
| 300045 | 华力创通 | 3.2198                | 0.8264                  | 03.15                   | 5 252.53     | 25.30     | 净利润同比增长 10% - 35%     |
| 002497 | 雅化集团 | 3.2186                | 1.0761                  | 03.15                   | 15 523.29    | 25.16     | 净利润增长 15% - 20%       |
| 002551 | 辽通化工 | 3.2007                | 1.6308                  | 03.15                   | 53 236.91    | 3 186.91  | 净利润增长 93.86% - 106%   |
| 300110 | 华仁药业 | 3.1949                | 1.1617                  | 03.16                   | 5 947.41     | 16.03     | 净利润增长 13.1% - 16.6%   |
| 300084 | 海天科技 | 3.1747                | 0.6076                  | 03.31                   | 724.55       | 39.39     | 净利润同比增长 0 - 15%       |
| 002220 | 天宏股份 | 3.1695                | 1.6208                  | 03.22                   | 10 734.40    | 54.40     | 净利润增长幅度 30% - 50%     |
| 002476 | 宝莫股份 | 3.1401                | 0.8401                  | 03.30                   | 5 629.12     | 21.32     | 净利润增长 0% - 10%        |
| 300017 | 网富科技 | 3.1309                | 0.7094                  | 03.20                   | 3 604.81     | 47.55     | 净利润同比增长 42% - 57%     |
| 600172 | 黄河旋风 | 3.1024                | 1.4403                  | 03.28                   | 9 549.00     | 161.07    | 净利润增长 100% 左右         |
| 300108 | 双龙股份 | 3.0745                | 1.0669                  | 03.09                   | 2 032.43     | 8.78      | 净利润同比增长 5 - 10%       |
| 300039 | 上海凯宝 | 3.0598                | 0.7771                  | 03.29                   | 13 117.06    | 32.98     | 净利润增长;30% - 42%       |
| 300109 | 新开普  | 3.0558                | 0.6966                  | 03.28                   | 2 015.81     | 12.50     | 净利润增长 4.23% - 12.91%  |
| 600157 | 水泰能源 | 3.0080                | 0.6113                  | 03.13                   | 20 391.33    | 112.06    | 净利润增长 140% - 160% 左右  |
| 002249 | 大洋电机 | 2.9466                | 0.9453                  | 03.22                   | 16 691.32    | 7.48      | 净利润增长 0 - 30%         |
| 002053 | 云南盐化 | 2.8700                | 1.1099                  | 03.24                   | 2 596.75     | 500.60    | 净利润同比增长 0% 至 30%      |
| 002251 | 步步高  | 2.8658                | 2.0735                  | 03.05                   | 18 519.49    | 47.24     | 净利润增长 45% - 55%       |
| 002512 | 华智智能 | 2.8595                | 0.3838                  | 03.30                   | 4 435.67     | 33.97     | 净利润增长幅度 20% - 50%     |
| 002535 | 林州重机 | 2.8525                | 0.3369                  | 03.27                   | 10 663.78    | 35.71     | 净利润增长 51 - 90%        |
| 002460 | 峰岭锂电 | 2.8436                | 0.8152                  | 03.13                   | 4 220.92     | 37.52     | 净利润增长幅度 10% - 40%     |
| 300104 | 乐视网  | 2.8381                | 0.7055                  | 03.15                   | 8 739.94     | 72.99     | 净利润同比增长 78% - 90%     |
| 002055 | 得润电子 | 2.8204                | 1.1539                  | 03.31                   | 7 882.34     | 148.17    | 净利润增长幅度 70% - 120%    |
| 002086 | 东方海洋 | 2.8023                | 1.0348                  | 03.29                   | 5 569.33     | 70.78     | 净利润增长 30 - 50%        |
| 300043 | 星辉车模 | 2.7845                | 0.8303                  | 03.13                   | 5 990.60     | 75.52     | 净利润同比增长 40% - 50%     |
| 601186 | 中国铁建 | 2.7522                | 1.1732                  | 03.30                   | 498 978.00   | 147.31    | 净利润同比增长 50% 以上        |
| 000978 | 桂林旅游 | 2.6870                | 0.1317                  | 03.28                   | 4 657.36     | 66.37     | 净利润变动幅度 -10% - 5%     |
| 002431 | 棕榈园林 | 2.6867                | 0.9895                  | 03.31                   | 18 199.47    | 76.90     | 净利润增长 60% - 90%       |
| 300007 | 汉威电子 | 2.6828                | 0.8224                  | 03.21                   | 3 195.97     | 32.86     | 净利润同比增长 40% - 60%     |
| 300030 | 阿普医疗 | 2.6793                | 0.3828                  | 03.26                   | 2 502.36     | 41.62     | 净利润增长;15% - 35%       |
| 600495 | 晋西车轴 | 2.6646                | 0.8767                  | 03.09                   | 5 017.76     | 125.25    | 净利润增长 50% 以上          |
| 002186 | 全聚德  | 2.6503                | 1.3535                  | 03.16                   | 10 224.21    | 26.52     | 净利润增长 10 - 40%        |
| 300227 | 光韵达  | 2.6432                | 0.7848                  | 03.24                   | 1 307.16     | 4.26      | 修正后净利润增长 0% - 15%     |
| 002486 | 嘉麟达  | 2.6148                | 0.7703                  | 03.28                   | 5 996.95     | 22.60     | 净利润增长幅度 15% - 35%     |
| 300036 | 超图软件 | 2.5936                | 0.6027                  | 03.13                   | 1 431.10     | 5.31      | 净利润增长 2% - 10%        |
| 000043 | 中航地产 | 2.5906                | 2.1599                  | 03.10                   | 6 682.89     | -0.47     | 净利润同比上升 56% - 104%    |
| 002405 | 中航地产 | 2.5873                | 1.0188                  | 03.08                   | 21 981.20    | 28.54     | 净利润增长 20 - 50%        |
| 000630 | 铜陵有色 | 2.5735                | 2.9034                  | 03.29                   | 103 522.60   | 72.09     | 净利润同比增长约 55% - 65%    |
| 002340 | 格林美  | 2.5655                | 1.0683                  | 03.13                   | 8 992.98     | 42.62     | 净利润增长幅度 20% - 50%     |
| 300088 | 长信科技 | 2.5382                | 1.3529                  | 03.30                   | 12 927.97    | 65.96     | 净利润增长 34% - 36%       |
| 002418 | 康盛股份 | 2.5185                | 1.2429                  | 03.30                   | 6 386.13     | 2.23      | 净利润增长 0 - 30%         |