富国通胀通缩主题轮动股票型证券投资基金招募说明书（更新）（摘要）

（二〇一二年第一号）

富国通胀通缩主题轮动股票型证券投资基金（以下简称“本基金”）由中国证券监督委员会2010年3月17日证监许可【2010】309号文核准。本基金的基金合同于2010年5月12日正式生效。

【重要提示】

本基金投资于证券市场，基金净值会因为证券市场波动等因素产生波动。投资有风险，投资人认购（或申购）基金时应认真阅读本招募说明书，全面认识本基金产品的风险收益特征和产品特性，充分考虑自身的风险承受能力，理性判断市场，对认购基金的意愿、时机、数量等投资行为作出独立决策。投资者在获得基金投资收益的同时，亦承担基金投资中出现的各类风险，可能包括：证券市场整体环境引发的系统性风险、个别证券特有的非系统性风险、大量赎回或暴跌导致的流动性风险、基金管理人在投资经营过程中产生的操作风险等。基金管理人提醒投资者基金投资的“买者自负”原则，在投资者作出投资决策后，基金运营状况与基金净值变化引致的投资风险，由投资者自行负责。

基金的过往业绩并不预示其未来表现。基金管理人管理的其他基金的业绩并不构成新基金业绩表现的保证。

基金管理人依照恪尽职守、诚实信用、谨慎勤勉的原则管理和运用基金财产，但不保证基金一定盈利，也不保证最低收益。

本摘要根据本基金的基金合同和基金招募说明书编写，并经中国证监会核准。基金合同是约定基金当事人之间权利、义务的法律文件。基金投资人自依基金合同取得基金份额，即成为基金份额持有人和本基金合同的当事人，其持有基金份额的行为本身即表明其对基金合同的承认和接受，并按照《基金法》、《运作办法》、基金合同及其他有关规定享有权利、承担义务。基金投资人欲了解基金份额持有人的权利和义务，应详细查阅本基金的基金合同。

本招募说明书所载内容截止至2012年5月12日，基金投资组合报告截止至2012年3月31日（财务数据未经审计）。

一、基金管理人

（一）基金管理人概况

本基金基金管理人为富国基金管理有限公司，基本信息如下：

名称：富国基金管理有限公司
住所：上海市浦东新区世纪大道8号上海国金中心二期16-17层
办公地址：上海市浦东新区世纪大道8号上海国金中心二期16-17层
法定代表人：陈敏
总经理：窦玉明
成立日期：1999年4月13日
电话：021-20361818
传真：021-20361616
联系人：林志松
注册资本：1.8亿元人民币
股权结构（截止于2012年5月12日）：

股东名称	出资比例
海通证券股份有限公司	27.775%
申银万国证券股份有限公司	27.775%
加拿大蒙特利尔银行	27.775%
山东省国际信托有限公司	16.675%

公司设立了投资决策委员会和风险控制委员会等专业委员会。投资决策委员会负责制定基金投资的重大决策和投资风险管理。风险控制委员会负责公司日常运作的风险控制和管理工作，确保公司日常经营活动符合相关法律法规和行业监管规则，防范和化解运作风险、合规与道德风险。

公司目前下设十七个部门和四个分公司，分别是：权益投资部、固定收益部、另类投资部、研究部、集中交易部、专户投资部、机构业务部、零售业务部、营销策划与产品部、客服与电子商务部、战略发展部、监察稽核部、计划财务部、人力资源部、行政管理部、信息技术部、运营部、北京分公司、深圳分公司、成都分公司、广州分公司。权益投资部：负责权益类基金产品的投资管理；固定收益部：负责固定收益类产品的研究与投资管理；另类投资部：负责FOF、PE、定量类产品等的研究与投资管理；研究部：负责行业研究、上市公司研究和宏观研究等；集中交易部：负责投资交易和风险控制；专户投资部：在固定收益部、权益投资部和另类投资部内设立的虚拟部门，独立负责年金等专户产品的投资管理；机构业务部：负责年金、专户、社保以及共同基金的机构客户营销工作；零售业务部：管理华东营销中心、华中营销中心、华南营销中心（深圳分公司、广州分公司）、北方营销中心（北京分公司）、西部营销中心（成都分公司）、华北营销中心，负责共同基金的零售业务；营销策划与产品部：负责产品开发、营销策划和品牌建设等；客服与电子商务部：负责电子商务与客户服务；战略发展部：负责公司战略的研究、规划与落实；监察稽核部：负责监察、风控、法务和信息披露；信息技术部：负责软件开发与系统维护等；运营部：负责基金会计与清算；计划财务部：负责公司财务计划与管理；人力资源部：负责人力资源规划与管理；行政管理部：负责文秘、行政后勤等。

截止到2012年5月12日，公司有员工193人，其中61%以上具有硕士以上学历。所有人员在最近三年内均未受到所在单位及有关管理部门的处罚。

（二）主要人员情况

1、董事会成员

陈敏女士，董事长。生于1954年，中共党员，工商管理硕士，经济师。历任上海市信托投资公司副处长、处长；上海市外经贸委处长；上海万国证券公司党委书记；申银万国证券股份有限公司副总裁、党委委员。2004年开始担任富国基金管理有限公司董事长。

窦玉明先生，董事，总经理。生于1969年，硕士。历任北京中信国际合作公司交易员；深圳君安证券公司投资经理；大成基金管理有限公司基金经理助理；嘉实基金管理有限公司总投资总监、总经理助理、副总经理兼基金经理。2008年开始担任富国基金管理有限公司总经理。

麦陈婉芬女士（Constance Mak），副董事长。文学及商学学士，加拿大注册会计师。1977年加入加拿大毕马威会计事务所的前身Thorne Riddell公司，并于1989年成为加拿大毕马威的合伙人之一。1989年至2000年作为合伙人负责毕马威在加拿大中部地区的对华业务。现任BMO投资有限公司亚洲业务总经理，兼任加中贸易理事会董事。

李明山先生，董事。生于1952年，中共党员，硕士，高级经济师。历任申银万国证券股份有限公司副总经理；上海证券交易所副总经理。现任海通证券股份有限公司总经理。

方荣义先生，董事。生于1966年，中共党员，博士，高级会计师。历任北京用友电子财务技术有限公司研究所信息中心副主任；厦门大学工商管理教育中心副教授；中国人民银行深圳经济特区分行深圳市中心支行会计处副处长；中国人民银行深圳市中心支行非银行金融机构处处长；中国银行业监督管理委员会深圳监管局财务会计处处长、国有银行监管处处长。现任申银万国证券股份有限公司财务总监。

Edgar Normund Legzdins先生，董事。生于1958年，学士，加拿大注册会计师。1980年至1984年在Coopers & Lybrand担任审计工作；1984年加入加拿大BMO银行金融集团蒙特利尔银行。现任BMO投资有限公司首席执行官、BMO金融集团高级副总裁及董事总经理。

孙绍杰先生，董事。生于1969年，中共党员，大学本科，高级经济师。历任山东省计划委员会科员、副主任科员、主任科员；山东省国际信托投资公司基金项目部业务经理、基金投资部高级业务经理；山东省国际信托投资有限公司基金投资部经理、投资银行部经理、中鲁B重组小组成员。现任山东省国际信托有限公司副总经理。

戴国强先生，独立董事。生于1952年，博士学位。历任上海财经大学助教、讲师、副教授、教授、金融学院副院长、常务副院长、院长；上海财经大学教授、博士生导师、金融学院党委书记，教授委员会主任。现任上海财经大学MBA学院院长、党委书记。

伍时焯（Cary S. Ng）先生，独立董事。生于1952年，工商管理硕士，加拿大特许会计师。1976年加入加拿大毕马威会计事务所的前身Thorne Riddell公司担任审计工作，有30余年财务管理及信息系统项目管理经验，曾任职在Neo Materials Technologies Inc.前身AMR Technologies Inc.，MLJ Global Business Developments Inc.，UniLink Tele.com Inc.等国际性公司方首席财务总监（CFO）及财务副总裁。现任圣力嘉学院（Seneca College）工商系会计及财务金融科教授。

汤期庆先生，独立董事，生于1955年，经济学硕士。历任上海针织品批发公司办事员、副科长；上海市第一商业局副科长、副处长、处长；上海交电家电商业集团公司总经理；上海市第一商业局局长助理、副局长；上海商务中心总经理；长江经济联合发展集团总裁、副董事长、党组书记。现任上海水产集团总公司董事长、党委书记。

李宪明先生，独立董事。生于1969年，中共党员，博士。历任吉林大学法学院教师。现任上海市锦天城律师事务所律师、高级合伙人。

2、监事会成员

金同水先生，监事长。生于1965年，大学本科。历任山东省国际信托有限公司科员、项目经理、业务经理；鲁信投资有限公司财务经理；山东省国际信托有限公司高级业务经理。现任山东省国际信托有限公司风险管理部经理。

沈黄先生，监事。生于1962年，法学学士。历任上海市中级人民法院助理审判员、审判员、审判组长；上海市第二中级人民法院办公室综合科科长。现任申银万国证券股份有限公司合规稽核总部高级法律顾问。

夏瑾璐女士，监事。生于1971年，工商管理硕士。历任上海大学外语系教师；荷兰银行上海分行结构融资部经理；蒙特利尔银行金融机构部总裁助理；荷兰银行上海分行助理副总裁。现任蒙特利尔银行上海代表处首席代表。

仇夏萍女士，监事。生于1960年，中共党员，研究生。历任中国工商银行上海分行杨浦支行所主任；华夏证券有限公司上海分公司财务主管。现任海通证券股份有限公司计划财务部副总经理。

胡志荣女士，监事。生于1973年，中共党员，硕士。历任四川成都邮电通信设备厂财务处会计；厦门金达通信电子有限公司财务部财务主管。现任富国基金管理有限公司财务经理。

丁飚先生，监事。生于1976年，民革党员，硕士。历任中国建设银行上海市分行信贷员、富国基金管理有限公司营销策划经理、客户服务部经理。现任富国基金管理有限公司客服与电子商务部高级客户服务经理。

3、督察长

林志松先生，督察长（代行）。生于1969年，中共党员，大学本科，工商管理硕士。曾在漳州商检局办公室、晋江商检局检验科、厦门证券公司投资发展部工作。曾任富国基金管理有限公司监察稽核部稽察员、高级稽察员、部门副经理、经理、督察长。2008年开始担任富国基金管理有限公司副总经理，2012年4月起代行督察长职责。

4、经营管理层人员

窦玉明先生，总经理（简历请参见上述关于董事的介绍）。

林志松先生，副总经理。生于1969年，中共党员，大学本科，工商管理硕士。曾在漳州商检局办公室、晋江商检局检验科、厦门证券公司投资发展部工作。曾任富国基金管理有限公司监察稽核部稽察员、高级稽察员、部门副经理、经理、督察长。2008年开始担任富国基金管理有限公司副总经理。

陈戈先生，副总经理。生于1972年，中共党员，硕士，1996年起开始从事证券行业工作。曾任君安证券研究所研究员。2000年10月加入富国基金管理有限公司，历任研究策划部研究员、研究策划部经理、总经理助理，2005年4月起任富国天益价值证券投资基金基金经理至今，2009年1月起兼任权益投资部总经理。2008年开始担任富国基金管理有限公司副总经理。

孟朝霞女士，副总经理。生于1972年，硕士研究生，12年金融领域从业经历。曾任新华人寿保险股份有限公司企业年金管理中心总经理，泰康养老保险股份有限公司副总经理。2009年开始担任富国基金管理有限公司副总经理。

5、本基金基金经理

（1）现任基金经理：①尚鹏岳先生，1978年出生，硕士研究生，自2003年开始从事证券行业工作。曾任恒生电子股份有限公司基金投资管理和风险控制系统设计软件工程师；汉唐证券研究所投资策略分析师；银河基金管理有限公司策略分析师、行业研究员、基金经理助理、基金经理；2010年5月至10月任富国基金管理有限公司高级营销策划经理；2010年10月起任富国通胀通缩主题股票型证券投资基金基金经理。

②赵涛先生，1974年出生，博士研究生，自2004年开始从事证券行业工作。曾任河南大学经济学院教师，海通证券研究所行业研究员，自2007年12月至2011年8月任富国基金管理有限公司行业研究员，2011年8月起任富国通胀通缩主题轮动股票型证券投资基金基金经理。

（2）历任基金经理：本基金第一任基金经理为宋小龙先生，任职时间为2010年5月至2011年8月。

6、投资决策委员会

投资决策委员会成员构成如下：公司总经理窦玉明先生，公司主管投研副总经理陈戈先生，研究部总经理朱少醒先生，固定收益部总经理饶刚先生等人员。

列席人员包括：督察长、集中交易部总经理以及投委会主席邀请的其他人员。

本基金采取集体投资决策制度。

7、上述人员之间不存在近亲属关系。

二、基金托管人

（一）基金托管人基本情况

名称：中国工商银行股份有限公司
注册地址：北京市西城区复兴门内大街55号
成立时间：1984年1月1日
法定代表人：姜建清
注册资本：人民币349,018,545.827元
联系电话：010-66105799
联系人：赵会军

（二）主要人员情况

截至2012年3月末，中国工商银行资产托管部共有员工145人，平均年龄30岁，95%以上员工拥有大学本科以上学历，高管人员均拥有研究生以上学历或高级技术职称。

（三）基金托管业务经营情况

作为中国大陆托管服务的先行者，中国工商银行自1998年在国内首家提供托管服务以来，秉承“诚实信用、勤勉尽责”的宗旨，依靠严密科学的风险管理和内部控制体系、规范的管理模式、先进的营运系统和专业的服务团队，严格履行资产托管人职责，为境内外广大投资者、金融资产管理机构和企业客户提供安全、高效、专业的托管服务，展现优异的市场形象和影响力。建立了国内托管银行中最丰富、最成熟的产品线。拥有包括证券投资基金、信托资产、保险资产、社会保障基金、安心账户资金、企业年金基金、QFII资产、QDII资产、股权投资基金、证券公司集合资产管理计划、证券公司定向资产管理计划、商业银行信贷资产证券化、基金公司特定客户资产管理、QDII专户资产、ESCROW等门类齐全的托管产品体系，同时在国内率先开展绩效评估、风险管理等增值服务，可以为各类客户提供个性化的托管服务。截至2012年3月，中国工商银行共托管证券投资基金239只，其中封闭式7只，开放式232只。自2003年以来，本行连续八年获得香港《亚洲货币》、英国《全球托管人》、香港《财资》、美国《环球金融》、内地《证券时报》、《上海证券报》等境内外权威财经媒体评选的29项最佳托管银行大奖；是获得奖项最多的国内托管银行，优良的服务品质获得国内外金融领域的持续认可和广泛好评。

三、相关服务机构

（一）基金份额发售机构

1、直销机构：富国基金管理有限公司
住所：上海市浦东新区世纪大道8号上海国金中心二期16-17层
办公地址：上海市浦东新区世纪大道8号上海国金中心二期16-17层
法定代表人：陈敏
总经理：窦玉明
成立日期：1999年4月13日
客户服务统一咨询电话：95105686、4008880688（全国统一，免长途话费）
传真：021-20361544
联系人：林燕珏
公司网站：www.fullgoal.com.cn

2、代销机构：

①中国工商银行股份有限公司
注册地址：北京市西城区复兴门内大街55号
办公地址：北京市西城区复兴门内大街55号
法定代表人：姜建清
电话：010-66107900
传真：010-66107914
联系人：杨菲
客户服务统一咨询电话：95588
公司网站：www.icbc.com.cn

②中国建设银行股份有限公司
住所：北京市西城区金融大街25号
办公地址：北京市西城区闹市口大街1号院1号楼
法定代表人：王洪章
电话：010-66275654
联系人：张静
客户服务电话：95533
公司网站：www.ccb.com

③中国农业银行股份有限公司
注册地址：北京市东城区建国门内大街69号
办公地址：北京市东城区建国门内大街69号
法定代表人：蒋超良
传真：010-85108227
传真：010-85109219
客户服务电话：95599
公司网站：www.abchina.com

④招商银行股份有限公司
注册地址：深圳市福田区深南大道7088号
办公地址：深圳市福田区深南大道7088号
法定代表人：傅育宁
电话：0755-83198888
传真：0755-83195109
联系人：邓朝鹏
咨询电话：95555
公司网站：www.cmbchina.com

⑤中国邮政储蓄银行
住所：北京市西城区宣武门西大街131号
办公地址：北京市西城区金融大街131号
法定代表人：李国华
联系人：陈春林
传真：010-68858117
客服电话：95580
公司网站：www.psbc.com

⑥上海浦东发展银行股份有限公司
注册地址：上海市浦东新区浦东南路500号
办公地址：上海市北京东路689号
法定代表人：吉晓辉
电话：021-61616153
传真：021-63604199
联系人：唐苑
客户服务热线：95528
公司网站：www.spdb.com.cn

⑦海通证券股份有限公司
注册地址：上海市淮海中路98号
办公地址：上海市广东路689号
法定代表人：王开国
电话：021-23219000
传真：021-23219100
联系人：金芸
客服热线：95553、400-8888-001
公司网站：www.htsec.com

⑧申银万国证券股份有限公司
注册地址：上海市常熟路171号
办公地址：上海市常熟路171号
法定代表人：丁国荣
联系电话：021-54033888
传真：021-54038844
联系人：王序微
客服电话：021-962505
公司网站：www.sw2000.com.cn

⑨国联证券有限责任公司
注册地址：无锡市县前东街168号
办公地址：无锡市县前东街8号6楼、7楼
法定代表人：范炎
联系人：袁丽萍
客服电话：0510-82588168、0510-82588168
传真：0510-82830162
公司网站：www.glsc.com.cn

⑩东海证券有限责任公司
注册地址：江苏省常州市延陵西路23号投资广场18-19楼
办公地址：江苏省常州市延陵西路23号投资广场18-19楼
法定代表人：朱科敏
联系电话：0519-88157761
传真：0519-88157761
联系人：李海
开放式基金咨询电话：400-8888-588（免长途费）
公司网站：www.longone.com.cn

⑪华泰证券股份有限公司
注册地址：江苏省南京市中山东路90号华泰证券大厦
办公地址：江苏省南京市中山东路90号华泰证券大厦
法定代表人：吴万善
电话：025-84457777-248
传真：025-84579763
联系人：张小波
客服电话：95597
公司网站：www.htsc.com.cn

⑫湘财证券有限责任公司
注册地址：湖南省长沙市黄兴中路63号中山国际大厦12楼
办公地址：湖南省长沙市黄兴中路63号中山国际大厦12楼
法定代表人：林俊波
联系电话：021-68634518
传真：021-68865680
联系人：钟康莺
客服热线：400-888-1551
公司网站：www.xcsc.com

⑬江海证券经纪有限责任公司
注册地址：黑龙江省哈尔滨市香坊区赣水路56号
办公地址：黑龙江省哈尔滨市香坊区赣水路56号
法定代表人：孙名扬
联系人：张宇宏
联系电话：0451-82336863
传真：0451-82287211
客服电话：400-666-2288
公司网站：www.jgzq.com.cn

⑭信达证券股份有限公司
注册地址：北京市西城区闹市口大街9号院1号楼
办公地址：北京市西城区闹市口大街9号院1号楼
法定代表人：张志刚
客服电话：400-800-8899
公司网站：www.cindasc.com

⑮国都证券有限责任公司
注册地址：北京市东城区东直门南大街3号国华投资大厦9层10层（100007）
办公地址：北京市东城区东直门南大街3号国华投资大厦9层10层（100007）
法定代表人：常喆
电话：010-84183333
传真：010-84183311-3389
联系人：刘毅
客服热线：400-818-8118
公司网站：www.guodu.com

⑯平安证券有限责任公司
注册地址：深圳市福田区金田路大中华国际交易广场8楼
办公地址：深圳市福田区金田路大中华国际交易广场8楼
法定代表人：杨宇翔
电话：0755-82400862
联系人：周璐
客服电话：4008816168
公司网站：www.pingan.com

⑰齐鲁证券有限公司
注册地址：济南市经七路86号
办公地址：济南市经七路86号23层
法定代表人：李玮
联系人：吴阳
电话：0531-68889155
传真：0531-68889752
客户服务电话：95538
公司网站：www.qlzq.com.cn

⑱东信证券股份有限公司
注册地址：深圳市福田区金田路4018号安联大厦35层、28层A02单元
办公地址：深圳市福田区金田路4018号安联大厦35层、28层A02单元
法定代表人：牛冠兴
电话：0755-82558305
传真：0755-82558002
联系人：陈剑虹
客户服务热线：400-800-1001
公司网站：www.essence.com.cn

⑲长城证券有限责任公司
注册地址：深圳市福田区深南大道6008号特区报业大厦14、16、17层
办公地址：深圳市福田区深南大道6008号特区报业大厦14、16、17层
法定代表人：黄耀华
联系电话：0755-83516094
传真：0755-83516199
联系人：匡婷
客服热线：0755-82288968
公司网站：www.cc168.com.cn

⑳光大证券股份有限公司
注册地址：上海市静安区新闸路1508号
办公地址：上海市静安区新闸路1508号
法定代表人：徐浩明
联系电话：021-80818887-281
联系人：刘晨
客服热线：400-8888-788
公司网站：www.ebscn.com

㉑交通银行股份有限公司
注册地址：上海市浦东新区银城中路188号
办公地址：上海市浦东新区银城中路188号
法定代表人：胡怀邦
电话：021-58781234
传真：021-58408842
联系人：曹榕
客户服务电话：95559
公司网站：www.bankcomm.com

㉒上海银行股份有限公司
注册地址：上海市浦东新区银城中路168号
办公地址：上海市浦东新区银城中路168号
法定代表人：范一飞
联系电话：021-68475888
传真：021-68476111
联系人：张萍
客服电话：962888
公司网站：www.bankofshanghai

㉓北京银行股份有限公司
注册地址：北京市西城区金融大街甲17号首层
办公地址：北京市西城区金融大街丙17号北京银行大厦
法定代表人：闫冰竹
电话：010-66226045
联系人：王曦
客户服务电话：95526
公司网站：www.bankofbeijing.com.cn

㉔东莞银行股份有限公司
注册地址：东莞市运河东一路193号
办公地址：东莞市运河东一路193号
法定代表人：廖玉林
电话：0769-22100193
传真：0769-22117730
联系人：巫渝峰
客服电话：0769-96228
公司网站：www.dongguanbank.cn

㉕宁波银行股份有限公司
注册地址：宁波市江东区中山东路294号
办公地址：宁波市鄞州区宁南南路700号
法定代表人：陆华裕
电话：0574-89068340
传真：0574-89068340
联系人：胡技勋
客服电话：96528
公司网站：www.nbcb.com.cn

㉖青岛银行股份有限公司
注册地址：山东省青岛市市南区香港中路68号
办公地址：山东省青岛市市南区香港中路68号
法定代表人：郭少泉
联系人：滕克
电话：0532-85709787
传真：0532-85709799
客户服务电话：96588（青岛）、40066-96588（全国）
公司网站：www.qdccb.com

㉗国泰君安证券股份有限公司
注册地址：上海市浦东新区商城路618号
办公地址：上海市浦东新区银城中路168号上海银行大厦
法定代表人：万建华
传真：021-38670666
联系人：芮敏琪
客服热线：400-8888-666
公司网站：www.gtja.com

㉘兴业证券股份有限公司
注册地址：福州市湖东路268号
办公地址：上海市浦东新区民生路1199弄证大五道口广场1号楼21层
法定代表人：兰荣
电话：021-38565785
联系人：谢高得
客服热线：4008888123
公司网站：www.xyzq.com.cn

㉙国信证券股份有限责任公司
注册地址：深圳市罗湖区红岭中路1012号国信证券大厦16-26层
办公地址：深圳市罗湖区红岭中路1012号国信证券大厦16-26层
法定代表人：何如
联系电话：0755-82130833
传真：0755-82133302
联系人：齐晓燕
客户服务统一咨询电话：95536
公司网站：www.guosen.com.cn

㉚华泰联合证券有限责任公司
注册地址：深圳市福田区中心区中心广场香港中旅大厦第五层
办公地址：深圳市福田中心区中心广场香港中旅大厦第5层、17层、18层、24层、25层、26层
法定代表人：马昭明
联系电话：0755-82492000
传真：0755-82492962
联系人：盛宗凌
客户服务咨询电话：95513
公司网站：www.lhzq.com

㉛英大证券有限责任公司
注册地址：深圳市福田区深南中路华能大厦三十、三十一层
办公地址：深圳市福田区深南中路华能大厦三十、三十一层
法人代表：赵文安
联系人：王睿
电话：0755-83007069
客服电话：0755-26982993
公司网址：www.ydsc.com.cn

㉜恒泰证券有限责任公司
注册地址：内蒙古呼和浩特市新城区新华东街111号
办公地址：内蒙古呼和浩特市新城区新华东街111号
法定代表人：刘汝军
开放式基金咨询电话：0471-4961259、021-68405273
开放式基金业务传真：021-68405181
联系人：张同亮
联系电话：021-68405273
公司网址：www.cnht.com.cn

㉝宏源证券股份有限公司
注册地址：新疆乌鲁木齐市文艺路233号
办公地址：北京市西城区太平桥大街19号
法定代表人：冯戎
联系人：李巍
电话：010-62267799-6318
客服电话：0991-96562
公司网址：www.ehongyuan.com

㉞中国银河证券股份有限公司
注册地址：北京市西城区金融大街35号国际企业大厦C座
办公地址：北京市西城区金融大街35号国际企业大厦C座
法定代表人：顾伟国
电话：010-66568430
传真：010-66568536
联系人：田薇
客户服务热线：4008-888-888
公司网站：www.chinastock.com.cn

㉟山西证券股份有限公司
注册地址：山西省太原市府西街69号山西国贸中心东塔楼
办公地址：山西省太原市府西街69号山西国贸中心东塔楼
法定代表人：侯巍
联系电话：0351-8686659
联系人：郭熠
客户服务电话：400-666-1618
公司网站：www.i618.com.cn

㊱中银国际证券股份有限公司
注册地址：上海市浦东新区银城中路200号中银大厦39层
办公地址：上海市浦东新区银城中路200号中银大厦39层
法定代表人：唐新宇
电话：021-68604866-8309
传真：021-58774179
联系人：张静
客服电话：021-68604866
公司网站：www.bocichina.com

㊲国元证券股份有限责任公司
注册地址：合肥市寿春路179号
办公地址：合肥市寿春路179号国元证券大厦
法定代表人：凤良志
联系人：程维
传真：0551-2207935
客服热线：400-8888-777
公司网站：www.gyzq.com.cn

㊳华龙证券有限责任公司
住所：甘肃省兰州市静宁路308号
办公地址：甘肃省兰州市静宁路308号
法定代表人：李晓安
电话：0931-4890100
传真：0931-4890118
联系人：李昕田
客服电话：0931-4890100、4890619、4890618
公司网站：www.hlzqgs.com

㊴深圳平安银行股份有限公司
住所：深圳市深南中路1099号平安银行大厦
办公地址：深圳市深南中路1099号平安银行大厦
法定代表人：丘建一
电话：0755-25859591
联系人：霍祝宇
客户服务电话：40066-99999
公司网站：www.18ebank.com

㊵东北证券股份有限公司
注册地址：长春市自由大路1138号
办公地址：长春市自由大路1138号
法定代表人：矫正中
联系人：潘锵
电话：0431-85096709
客服电话：0431-96688
公司网址：www.nesc.cn

㊶长江证券股份有限公司
注册地址：武汉新华路特8号长江证券大厦
办公地址：武汉新华路特8号长江证券大厦
法定代表人：胡运钊
电话：027-65799999
传真：027-85481900
联系人：李良
咨询电话：4008-888-999
公司网站：www.95579.com

㊷中国银行股份有限公司
注册地址：北京市西城区复兴门内大街1号
办公地址：北京市西城区复兴门内大街1号中国银行总行办公大楼
法定代表人：肖钢
传真：010-66594946
客服电话：95566
公司网站：www.boc.com

㊸中国建银投资证券有限责任公司
注册地址：深圳市福田区益田路与福中路交界处荣超商务中心A栋第18层至21层
办公地址：深圳市福田区益田路与福中路交界处荣超商务中心A栋第18层至21层
法定代表人：杨明辉
电话：0755-82023442
传真：0755-82026539
联系人：刘毅
客服电话：4006008008
公司网址：www.cjis.cn

㊹深圳发展银行股份有限公司
注册地址：深圳深南东路5047号深圳发展银行大厦
办公地址：深圳深南东路5047号深圳发展银行大厦
法定代表人：肖遂宁
联系人：张青
电话：0755-82088888
传真：0755-82080714
客户服务统一咨询电话：95501
公司网站：www.sdb.com.cn

㊺华福证券有限责任公司
注册地址：福州市五四路157号新天地大厦7、8层
办公地址：福州市五四路157号新天地大厦7、8层
法定代表人：黄金琳
电话：0591-87841160
客服电话：0591-96326
公司网址：www.gfhfzq.com.cn

㊻中信银行股份有限公司
注册地址：北京市东城区朝阳门北大街8号富华大厦C座
办公地址：北京市东城区朝阳门北大街8号富华大厦C座
法定代表人：孔丹
电话：010-65550827
传真：010-65550827
联系人：丰靖
客户服务电话：95558
公司网站：bank.ecitic.com

㊼东方证券股份有限公司
注册地址：上海市中山南路318号2号楼22层-29层
办公地址：上海市中山南路318号2号楼22层-29层
法定代表人：潘鑫军
联系电话：021-63325888
电话：021-63325888
传真：021-63326173
联系人：吴宇
客服电话：95503
公司网站：www.dfzq.com.cn

㊽广发证券股份有限公司
注册地址：广州市天河北路183号大都会广场43楼
办公地址：广东广州天河北路大都会广场18、19、36、38、41和42楼
法定代表人：王志伟
联系人：黄岚
开放式基金咨询电话：95575
开放式基金业务传真：020-87555303
公司网站：www.gf.com.cn

㊾中国民生银行股份有限公司
注册地址：北京市东城区正义路4号
办公地址：北京市西城区复兴门内大街2号
法定代表人：董文标
电话：010-58351666
传真：010-83914283
联系人：吴杰
客户服务电话：95568
公司网站：www.cmbc.com.cn

㊿中信建投证券有限责任公司
注册地址：北京市朝阳区安立路66号4号楼
办公地址：北京市朝阳门内大街188号
法定代表人：张佑君
联系电话：010-65183888
联系人：魏明
开放式基金咨询电话：400-8888-108（免长途费）；
开放式基金业务传真：010-65182261
公司网站：www.csc108.com

51渤海银行股份有限公司
注册地址：天津市河西区马场道201-205号
办公地址：天津市河西区马场道201-205号
法定代表人：刘宝凤
电话：022-58316666
传真：022-58316259
联系人：王宏
客服电话：4008888811
公司网站：www.cbhb.com.cn

52大通证券股份有限公司
注册地址：大连市中山区人民路24号
办公地址：大连市中山区人民路24号
法定代表人：于宏民
电话：0411-39673202
传真：0411-39673219
联系人：谢立军
客服电话：4008-169-169
公司网站：www.hlzqgs.com

53中信证券股份有限公司
注册地址：广东省深圳市福田区深南大道7088号招商银行大厦第A层
办公地址：北京市朝阳区新源南路6号京城大厦3楼
法定代表人：王东明
联系电话：010-84588888
传真：010-84865560
联系人：陈忠
客户咨询电话：95558
公司网站：www.cs.ecitic.com

54温州银行股份有限公司
注册地址：温州市车站大道196号
办公地址：温州市车站大道196号
法定代表人：邢增福
联系人：姜晟
电话：0577-88990085
传真：0577-88995217
客户服务电话：96699（浙江省内）962699（上海地区）、0577-96699（其它地区）
公司网站：www.wzbank.com.cn

55渤海证券股份有限公司
注册地址：天津市经济技术开发区第二大街42号写字楼101室
办公地址：天津市南开区宾水西道8号
法定代表人：杜庆平
电话：022-28451861
传真：022-28451892
联系人：王兆权
客户服务热线：400-651-5988
公司网站：www.bhzq.com

56金元证券股份有限责任公司
注册地址：海南省海口市南宝路36号证券大厦4层
办公地址：深圳市深南大道4001号时代金融中心17层
法定代表人：陆涛
电话：0755-83025666
传真：0755-83025625
联系人：金春
客服热线：0755-83025695
公司网站：www.jyzq.com.cn

57天相投资顾问有限公司
注册地址：北京市西城区金融街19号富凯大厦B座701
办公地址：北京市西城区金融街5号新盛大厦B座4层
法定代表人：林义相
联系人：陈少震
联系电话：010-66045522
传真：010-66045500
客服电话：010-66045678
公司网站：www.txsec.com

58财富里昂证券有限责任公司
注册地址：上海市浦东新区世纪大道100号 环球金融中心9楼
办公地址：上海市浦东新区世纪大道100号 环球金融中心9楼
法定代表人：罗浩
电话：021-38784818
传真：021-68775878
联系人：倪丹
客户服务电话：68777877
公司网站：www.cf-elsa.com

59中信证券（浙江）有限责任公司
注册地址：浙江省杭州市滨江区江南大道588号恒鑫大厦主楼19、20层
办公地址：浙江省杭州市滨江区江南大道588号恒鑫大厦主楼19、20层
法人代表：沈强
联系人：丁思聪
联系电话：0571-87112510
公司网站：www.bigsun.com.cn

60中原证券股份有限公司
注册地址：郑州郑东新区商务外环路10号
办公地址：郑州郑东新区商务外环路10号
法定代表人：石保上
联系电话：0371-65585670
传真：0371-65585665
联系人：程月艳、耿铭
客户咨询电话：967218（郑州市外拨打加拨区号）、400-813-9666
公司网站：www.ccnew.com

基金管理人可根据有关法律法规的要求，选择其他符合要求的机构代理销售本基金，并及时公告。

（二）注册登记机构：富国基金管理有限公司

名称：富国基金管理有限公司
住所：上海市浦东新区世纪大道8号上海国金中心二期16-17层
办公地址：上海市浦东新区世纪大道8号上海国金中心二期16-17层
法定代表人：陈敏
总经理：窦玉明
成立日期：1999年4月13日
电话：021-20361818
传真：021-20361616
联系人：雷青松

（三）相关法律意见书的律师事务所（基金募集时）

名称：上海源泰律师事务所
住所：上海市浦东南路256号华夏银行大厦14楼
办公地址：上海市浦东南路256号华夏银行大厦14楼
负责人：廖海
电话：021-51150298
传真：021-51150398
联系人：廖海
经办律师：梁丽金、刘佳

（四）审计基金财产的会计师事务所

名称：安永华明会计师事务所有限责任公司
住所：北京市东城区东长安街1号东方广场东方经贸城安永大楼16层
办公地址：上海市浦东新区世纪大道100号环球金融中心50楼
法定代表人：葛明
联系电话：021-22288888
传真：021-22280000
联系人：徐艳
经办注册会计师：徐艳、蒋燕华

四、基金的名称

富国通胀通缩主题轮动股票型证券投资基金

五、基金的类型

股票型

六、基金的投资目标

本基金依据经济周期中不同发展阶段的特征，通过投资相应的受益资产，力求保护基金财产不受通货膨胀、通货紧缩等宏观经济波动的负面冲击，从而为投资者创造长期稳定的投资回报。

七、基金的投资方向

本基金的投资范围为具有良好流动性的金融工具，包括国内依法发行上市的股票、债券、权证以及中国证监会允许基金投资的其他金融工具。其中，股票资产的投资比例占基金资产的60%-95%，债券、货币市场工具、现金、权证、资产支持证券以及法律法规或中国证监会允许基金投资的其他证券品种的投资比例占基金资产的5%-40%，其中，权证资产的投资比例占基金资产净值的0%-3%，现金或到期日在一年以内的政府债券不低于基金资产净值的5%。投资于受益于通货膨胀或通货紧缩等当期相关投资主题的资产比例不低于基金股票投资的80%。

如法律法规或监管机构以后允许基金投资其他品种，基金管理人在履行适当程序后，可以将其纳入投资范围。

八、基金的投资策略

本基金采用“自上而下”资产配置、行业配置与“自下而上”个券精选相结合的主动投资管理策略，通过精细化的风险管理，力争获取较高的超额收益。

1、资产配置策略

本基金认为，经济发展具有周期波动的固有规律，经济扩张与经济紧缩交替更迭、循环往复。因此，基于经济周期（Business Cycle）理论，本基金将经济发展分为繁荣、衰退、萧条和复苏四个阶段（参见图1），并主要通过分析经济增长与通货膨胀的方向性变化来进行预判。其中，本基金采用工业增加值的变化作为衡量经济增长情况的重要指标；对于通货膨胀和通货紧缩的判断，本基金主要利用是居民消费价格指数（CPI）的变化来进行分析，此外还采用衡量各种商品在不同的生产阶段的价格变化情形的生产者物价指数（PPI）、反映国内所有最终生产活动价格的国内生产总值缩减指数作为辅助指标。对于价格走势的研判，一般结合同比变动速度以及环比变动速度共同进行分析。表1显示了通货膨胀与经济增长两个指标在经济周期运行不同阶段的不同特征。

图1 经济周期运行图

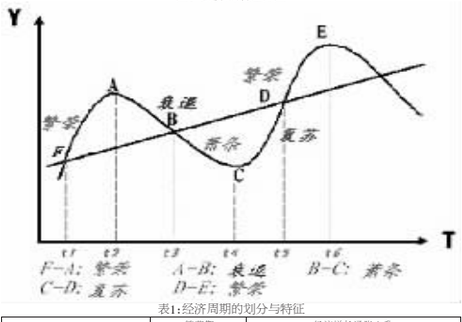

表1：经济周期的划分与特征

通货膨胀阶段	Ⅰ繁荣期	经济增长通胀上升
	Ⅱ衰退期	经济收缩通胀上升
通货紧缩阶段	Ⅲ萧条期	经济收缩通货紧缩
	Ⅳ复苏期	经济增长通货紧缩

当宏观经济处于通货膨胀阶段的Ⅰ期（繁荣期）以及通货紧缩阶段的Ⅳ期（复苏期），或者预期将会出现通货膨胀时，本基金将加大权益类资产配置，减少固定收益类资产配置。

当宏观经济处于通货紧缩阶段的Ⅲ期（萧条期）以及通货膨胀阶段的Ⅱ期（衰退期），或者预期将会出现通货紧缩时，本基金将减少权益类资产配置，加大固定收益类资产或现金资产配置。

2、行业配置策略

本基